

4 VWO

Programma van toetsing en afsluiting

2019-2020

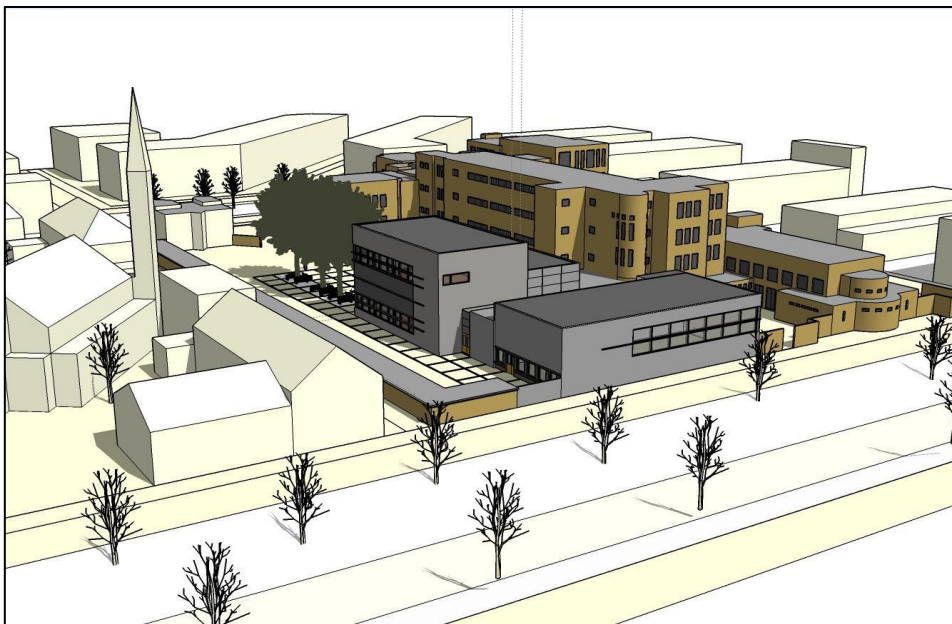

Voor jullie ligt het programma van toetsing en afsluiting, aangepast naar aanleiding van de corona-maatregelen die per 15 maart van kracht waren. Bij dit PTA hoort ook het examenreglement van het Maerlant-Lyceum. Dit is te vinden op de site van de school.

Wat dit jaar voor jullie van belang is:

1. Het schoolexamen begint voor de vakken maatschappijleer en (voor het gymnasium) Klassieke Culturele Vorming. De leerlingen met gymnasium ronden KCV af in klas 5, leerlingen met atheneum hebben in klas 5 Culturele Kunstzinnige Vorming en ronden dit ook in het vijfde leerjaar af. Voor de overige vakken begint het schoolexamen in het zesde leerjaar, met dien verstande dat het overgangscijfer van 5 vwo als DT-0 cijfer geldt.
2. Het schoolexamen bestaat voor elk vak uit schriftelijke en/of mondelinge toetsen, eventueel een of meer praktische opdrachten en eventueel een of meer handelingsdelen.
3. Het werken aan het profielwerkstuk start in het vijfde leerjaar en wordt afgerond in het zesde leerjaar.

Verhindering deelname aan (een onderdeel) van het schoolexamen (geldend voor maatschappijleer)

Een kandidaat die bij of na de opening van enige zitting van een onderdeel van het schoolexamen in het examenlokaal aanwezig is, wordt geacht aan die zitting te hebben deelgenomen.

1. De kandidaat is verplicht alle voor hem vastgestelde onderdelen van het schoolexamen af te leggen. Op een kandidaat die zich aan enig onderdeel van het schoolexamen onttrekt of zonder geldige reden bij een onderdeel van het schoolexamen afwezig is, zijn de bepalingen van hoofdstuk I, artikel 5 van het Examenbesluit van toepassing.
2. Onmiddellijk bij aanvang van het onderdeel van het schoolexamen wordt vastgesteld welke leerlingen absent zijn. De secretaris controleert of deze leerlingen reglementair afgemeld zijn.
3. a. Indien een kandidaat door ziekte of ten gevolge van een bijzondere, van zijn wil onafhankelijke omstandigheid niet in staat is om aan een onderdeel van het schoolexamen deel te nemen, stelt zijn wettelijke vertegenwoordiger de rector of de secretaris van het examen zo vroeg mogelijk vóór aanvang van het bedoelde onderdeel van het schoolexamen in kennis van deze verhindering en de reden(en) daarvoor. De wettelijke vertegenwoordiger overlegt zo spoedig mogelijk aan de secretaris van de examencommissie een schriftelijke verklaring, waaruit blijkt welke arts voor de ziekte van de kandidaat is geconsulteerd. In geval van ziekmelding van een kandidaat heeft de rector het recht een medische verklaring te verlangen. Indien de rector overtuigd is van de onmogelijkheid voor de kandidaat een onderdeel van het schoolexamen op vastgestelde tijd en plaats af te leggen, dan verleent hij de kandidaat uitstel. Het uitgestelde onderdeel van het schoolexamen dient te worden afgelegd op het tijdstip van de herkansing.
b. Bij een uitgestelde toetsing vervalt het recht op een herkansing zoals vermeld in art. 18.1 van het PTA. Het vervallen recht betreft alle vakken, niet alleen het vak van de uitgestelde toetsing.
c. Kandidaten die niet deelnemen aan een herkansing, kunnen deze niet inhalen.

4. Indien de kandidaat door ziekte of ten gevolge van een bijzondere, van zijn wil onafhankelijke omstandigheid niet in staat is een opdracht op de daarvoor gestelde uiterste inleverdatum in te leveren, kan de rector in overleg met de examinator, de kandidaat en de secretaris van het examen een andere uiterste inleverdatum vaststellen.
5. In bijzondere gevallen kan de rector, na overleg met de examinator, besluiten een in de schoolexamenregeling vastgesteld onderdeel van het schoolexamen uit te stellen voor alle daarbij betrokken kandidaten.
6. Indien een kandidaat zonder geldige reden afwezig is, is er sprake van een onregelmatigheid en kan de rector een of meer van de maatregelen nemen, zoals genoemd in art. 5.2 van het Examenbesluit.
7. Indien een kandidaat een praktische opdracht niet inlevert vóór of op de uiterste inleverdatum, wordt er op het cijfer een geheel punt in mindering gebracht. Indien de praktische opdracht vervolgens niet binnen een week na het verstrijken van de uiterste inleverdatum wordt ingeleverd, wordt het cijfer 1 toegekend aan de praktische opdracht.
8. Indien de kandidaat op de vastgestelde datum handelingsdelen niet heeft ingeleverd dan wel niet genoegzaam of niet naar behoren heeft afgerond, ontvangt de kandidaat van de rector een schrijven. In dit schrijven wordt de kandidaat de gelegenheid geboden binnen een week na ontvangst van het schrijven het betreffende handelingsdeel alsnog af te ronden. Tevens wordt in het schrijven verwezen naar het bepaalde in de overgangsregeling, dan wel naar de voorwaarden voor deelname aan het centraal examen.

Tijdsafbakening (onderdeel van het) schoolexamen

1. De kandidaat die later dan 20 minuten na aanvang van een onderdeel van het schoolexamen verschijnt, heeft geen toegang meer tot dit onderdeel. In dit geval kan de rector dit opvatten als een onregelmatigheid in de zin van artikel 5 van het Examenbesluit.
2. De kandidaat mag bij een onderdeel van het schoolexamen de ruimte niet binnen 30 minuten na aanvang van het onderdeel van een schoolexamen verlaten.

Onregelmatigheden

Indien een kandidaat zich ten aanzien van enig deel van het eindexamen of deeleindexamen dan wel ten aanzien van een aanspraak op ontheffing aan enige onregelmatigheid schuldig maakt of heeft gemaakt, kan de rector maatregelen nemen, zoals genoemd in art. 5.2 van het Examenbesluit.

Aanvullende regelingen met betrekking tot het schoolexamen

1. Het schoolexamen voor het examenjaar 2022 is begonnen in leerjaar 4 vwo en betreft het vak Maatschappijleer.
2. Voor de overige vakken uit het gemeenschappelijk deel, het profieldeel en het vrije deel van elk profiel begint het schoolexamen voor het examenjaar 2022 in leerjaar 6 vwo, behalve

KCV (begint in klas 4 en wordt afgerond in klas 5) en CKV (begint en wordt afgerond in klas 5). Voor de examenvakken die worden gegeven in 6 vwo geldt dat er aan het eind van 5 vwo een dossiertoets 0 (DT0)-cijfer wordt vastgesteld. Dit DT0-cijfer is gelijk aan het overgangscijfer (op één decimaal). Bij alle vakken geldt dat cijfers voor de praktische opdracht niet meegenomen worden bij de bepaling van het DT0-cijfer.

3. Het combinatiecijfer bestaat uit de vakken maatschappijleer, Culturele Kunstzinnige Vorming en het profielwerkstuk. Voor gymnasium bestaat het combinatiecijfer uit maatschappijleer en het profielwerkstuk (KCV is onderdeel van het schoolexamen Latijn en/of Grieks). Geen van de onderdelen van het combinatiecijfer mag beoordeeld zijn met eindcijfer 4 of lager.

Herkansingsregeling alle toetsen

1. De kandidaat heeft met inachtneming van het vierde lid het recht om opnieuw deel te nemen aan toetsen. De sectie geeft per vak aan welke toetsen (dossiertoeetsen/praktische opdrachten) onder de herkansingsregeling vallen.
2. De kandidaat die door ziekte of ten gevolge van een bijzondere, van zijn wil onafhankelijke omstandigheid niet in staat is geweest aan de desbetreffende toets deel te nemen, het recht om alsnog deel te nemen aan de toetsen die meetellen. Hij verliest hierbij wel zijn herkansingsmogelijkheid.
3. Het aantal herkansingen, waarbij de herkansingsmogelijkheid zoals bedoeld in lid drie wordt meegeteld, bedraagt maximaal 1 per periode.
4. Het hoogste cijfer, behaald bij de herkansing en bij de eerder afgelegde toets, geldt als definitief cijfer voor die toets.
5. De leerling is verplicht de lessen bij te wonen en andere verplichtingen die de school ten aanzien van aanwezigheid oplegt (zoals op tijd komen), na te komen, behoudens wettige afwezigheid wegens ziekte of andere geldige redenen. Voor het te laat komen geldt dat naast strafmiddagen bij herhaling ook een herkansingsmogelijkheid afgenomen kan worden. Afwezigheid moet tevoren aan de school worden gemeld. Bij terugkeer op school moet de periode van afwezigheid direct schriftelijk worden bevestigd. Onwettig verzuim kan leiden tot uitsluiting van herkansingen (bij één keer al voor dat vak, bij herhaling voor alle vakken) en uiteindelijk zelfs tot uitsluiting van (een onderdeel van) het examen.

Toetsperioden

| periode | van | t/m | herkansing op |
|----------------|----------------|----------------|-----------------------|
| 1 | 7-11-19 | 15-11-19 | 9-12-19 |
| 2 | 20-1-20 | 28-1-20 | 9-3-20 |
| 3 | 14-4-20 | 21-4-20 | 2-6-20 |
| 4 | 29-6-20 | 10-7-20 | September 2020 |

Zie voor verdere richtlijnen het examenreglement.

N.B. vanwege omstandigheden kan de docent besluiten de leerstof van een toets aan te passen.

Programma van toetsing en afsluiting per vak

Maatschappijleer

Periode 1

| | | stofomschrijving |
|--------------|--------------|---|
| Type | Toets | Hfd 1 + 2 |
| Weging SE | 2 | Wat is Maatschappijleer? en Rechtsstaat |
| Tijdsduur | 75 minuten | |
| Toetsvorm | schriftelijk | |
| Week | 7/11-15/11 | |
| Herkansbaar? | ja | |
| Hulpmiddelen | x | |

| | | stofomschrijving |
|--------------|-------------------|---|
| Type | PO* | Mediadossier |
| Weging SE | 2 | (zie uitleg onderaan) |
| Tijdsduur | n.v.t. | tussentijds diverse deadlines (zie onderaan) |
| Toetsvorm | schriftelijk | |
| Week | tijdens periode 1 | |
| Herkansbaar? | nee | |
| Hulpmiddelen | Peerscholar | onlineprogramma, 21st century skills: feedback geven en ontvangen |

Periode 2

| | | stofomschrijving |
|--------------|-------------------|---|
| Type | PO** | Politieke besluitvorming: politieke partij oprichten |
| Weging SE | 2 | (zie uitleg onderaan) |
| Tijdsduur | n.v.t. | Hfd 3 over de Parlementaire democratie |
| Toetsvorm | presentatie | afgerond vóór toetsweek 2 |
| Week | tijdens periode 2 | |
| Herkansbaar? | nee | |
| Hulpmiddelen | | |

Periode 3

| | | stofomschrijving |
|--------------|-----------------------|--|
| Type | PO*** | Debat |
| Weging SE | 2 | Hfd 5 over de Verzorgingsstaat |
| Tijdsduur | 75 minuten | dossier afgerond vóór toetsweek 3 debat tijdens toetsweek 3 |
| Toetsvorm | schriftelijk en debat | |
| Week | 14/4-21/4 | |
| Herkansbaar? | nee | |
| Hulpmiddelen | x | |

Periode 4

| | | stofomschrijving |
|--------------|--------------|-------------------------|
| Type | Toets | Hfd 4 |
| Weging SE | 2 | Pluriforme samenleving |
| Tijdsduur | 75 minuten | |
| Toetsvorm | schriftelijk | |
| Week | 25/6-3/7 | |
| Herkansbaar? | nee | |
| Hulpmiddelen | x | |

Opmerkingen bij maatschappijleer:

Mediadossier deadlines:

- In de week van **23 September** is het bestand is geüpload in peerscholar.com
- In de week van **30 September** , tijdens de les wordt feedback gegeven en geplaatst op peerscholar.com.
- **Vrijdag 18 Oktober 23.59 uur** definitieve versie op peerscholar.com (De feedback is dan verwerkt om het dossier te verbeteren.)

Parlementaire democratie

- Deelname aan het politieke besluitvormingsproces door zelf een politieke partij op te richten en campagne te voeren.
- Leerlingen zullen de leerstof verwerken in deze praktische opdracht.
- Tussentijds zullen er deadlines* zijn voor campagne filmpjes, enz. om op de verkiezingsdag de stemmen te kunnen winnen.

Debat

- Als voorbereiding op het debat zullen de leerlingen een debatdossier indienen die voor 60% meetelt voor het eindcijfer.
- Tijdens het debat zullen de leerlingen en docenten de leerlingen beoordelen voor de overige 40%.
- Het debat zal in de toetsweek plaatsvinden onder begeleiding van 2 docenten maatschappijleer.

Let op: bij PO's geldt bij te laat inleveren:

Tussen de 0 en 24 uur --> 1 punt aftrek van het eindcijfer.

Tussen 24 uur en 1 week --> maximaal een 5 als eindcijfer.

Meer dan 1 week --> eindcijfer tussen een 1 en een 5.

Nederlands

Periode 1

| | | leesvaardigheid |
|--------------|--------------|------------------------|
| Type | Toets | Nieuw Nederlands |
| Weging | 2 | Cursussen |
| Tijdsduur | 50 min | * basis |
| Toetsvorm | schriftelijk | |
| Week | 7/11-15/11 | |
| Herkansbaar? | ja | |
| Hulpmiddelen | | |

| | | moderne literatuur |
|--------------|---------------|--|
| Type | PO | Nieuw Nederlands Cursus |
| Weging | 1 | * schrijven |
| Tijdsduur | nvt | Nieuw Nederlands Literatuur cursussen |
| Toetsvorm | nvt | * lezen voor je lijst |
| Periode | t/m juni 2020 | * praten over proza |
| Herkansbaar? | nee | * 4 moderne Nederlandse literaire werken |
| Hulpmiddelen | | |

Periode 2

| | | spelling, formulieren en woordenschat |
|--------------|--------------|--|
| Type | Toets | Nieuw Nederlands Cursussen |
| Weging | 1 | * woordenschat |
| Tijdsduur | 50 min | * spelling |
| Toetsvorm | schriftelijk | * formulieren |
| Week | 20/1-28/1 | |
| Herkansbaar? | ja | |
| Hulpmiddelen | | |

Periode 3

| | | literatuurgeschiedenis middeleeuwen en 1500-1700 |
|--------------|--------------|---|
| Type | Toets | Nieuw Nederlands Literatuur |
| Weging | 2 | * cursus 3, hoofdstuk 4 en 5 |
| Tijdsduur | 75 min | * literair werk uit deze periode |
| Toetsvorm | schriftelijk | |
| Week | 14/4-21/4 | |
| Herkansbaar? | ja | |
| Hulpmiddelen | | |

| | | literatuurgeschiedenis 16e en 17e eeuw en een literair werk uit deze periode |
|--------------|------------|---|
| Type | Toets | Nieuw Nederlands Literatuur |
| Weging | 1 | * Cursus 3, hoofdstuk 4 en 5 |
| Tijdsduur | 6-8 min pp | Nieuw Nederlands Cursussen |
| Toetsvorm | mondeling | * Spreken, kijken en luisteren |
| Week | nvt | * Argumenteren |
| Herkansbaar? | nee | |
| Hulpmiddelen | | |

Periode 4

| | | leesvaardigheid en argumenteren |
|--------------|--------------|--|
| Type | Toets | Nieuw Nederlands Cursussen |
| Weging | 3 | * leesvaardigheid |
| Tijdsduur | 75 min | * argumenteren |
| Toetsvorm | schriftelijk | |
| Week | 25/6-3/7 | |
| Herkansbaar? | nee | |
| Hulpmiddelen | | |

Latijn

Periode 1

| | | grammatica en woorden Disco 2 |
|--------------|--------------|--------------------------------------|
| Type | Toets | |
| Weging | 1 | |
| Tijdsduur | 50 min | |
| Toetsvorm | schriftelijk | |
| Week | ntb | |
| Herkansbaar? | nee | |
| Hulpmiddelen | | |

| | | Disco 26,27,28 |
|--------------|--------------|-----------------------|
| Type | Toets | |
| Weging | 2 | |
| Tijdsduur | 100 min | |
| Toetsvorm | schriftelijk | |
| Week | 7/11-15/11 | |
| Herkansbaar? | ja | |
| Hulpmiddelen | | |

Periode 2

| | | Disco 28, 29, 30 |
|--------------|--------------|-----------------------------|
| Type | Toets | proefwerk en proefvertaling |
| Weging | 2 | |
| Tijdsduur | 100 min | |
| Toetsvorm | schriftelijk | |
| Week | 20/1-28/1 | |
| Herkansbaar? | ja | |
| Hulpmiddelen | | |

Periode 3

| | | Disco 30, 31 en 32 |
|--------------|--------------|-----------------------------|
| Type | Toets | proefwerk en proefvertaling |
| Weging | 2 | |
| Tijdsduur | 100 min | |
| Toetsvorm | schriftelijk | |
| Week | 14/4-21/4 | |
| Herkansbaar? | ja | |
| Hulpmiddelen | | |

Periode 4

| | | Lego en eigen materiaal |
|--------------|--------------|--------------------------------|
| Type | Toets | proefwerk en proefvertaling |
| Weging | 2 | |
| Tijdsduur | 100 min | |
| Toetsvorm | schriftelijk | |
| Week | 25/6-3/7 | |
| Herkansbaar? | nee | |
| Hulpmiddelen | | |

| | | grammatica en woorden Disco 2-28 |
|--------------|--------------|---|
| Type | Toets | |
| Weging | 1 | |
| Tijdsduur | 50 min | |
| Toetsvorm | schriftelijk | |
| Week | ntb | |
| Herkansbaar? | nee | |
| Hulpmiddelen | | |

Grieks

Periode 1

| | | grammatica en woorden Pallas 1-15 |
|--------------|--------------|--|
| Type | Toets | |
| Weging | 1 | |
| Tijdsduur | 50 min | |
| Toetsvorm | schriftelijk | |
| Week | ntb | |
| Herkansbaar? | nee | |
| Hulpmiddelen | | |

| | | Pallas 15-17 |
|--------------|--------------|---------------------|
| Type | Toets | |
| Weging | 2 | |
| Tijdsduur | 50 min | |
| Toetsvorm | schriftelijk | |
| Week | 7/11-15/11 | |
| Herkansbaar? | ja | |
| Hulpmiddelen | | |

Periode 2

| | | Pallas 18-19, wrd Pallas 1/selectie uit 2 |
|--------------|--------------|--|
| Type | Toets | proefwerk en proefvertaling |
| Weging | 2 | |
| Tijdsduur | 100 min | |
| Toetsvorm | schriftelijk | |
| Week | 20/1-28/1 | |
| Herkansbaar? | ja | |
| Hulpmiddelen | | |

Periode 3

| | | Pallas 20-22, wrd Pallas 1/selectie uit 2 |
|--------------|--------------|--|
| Type | Toets | proefwerk en proefvertaling |
| Weging | 2 | |
| Tijdsduur | 100 min | |
| Toetsvorm | schriftelijk | |
| Week | 14/4-21/4 | |
| Herkansbaar? | ja | |
| Hulpmiddelen | | |

Periode 4

| | | Pallas 23-25, wrd Pallas 1/selectie uit 2 |
|--------------|--------------|--|
| Type | Toets | proefwerk en proefvertaling |
| Weging | 2 | |
| Tijdsduur | 100 min | |
| Toetsvorm | schriftelijk | |
| Week | 25/6-3/7 | |
| Herkansbaar? | nee | |
| Hulpmiddelen | | |

Klassieke Culturele Vorming

Periode 1

| | | Forum |
|--------------|--------------|-------|
| Type | Toets | |
| Weging | 1 | |
| Tijdsduur | 60 min | |
| Toetsvorm | schriftelijk | |
| Week | 7/11-15/11 | |
| Herkansbaar? | ja | |
| Hulpmiddelen | | |

Periode 2

| | | Forum |
|--------------|--------------|-------|
| Type | Toets | |
| Weging | 1 | |
| Tijdsduur | 100 min | |
| Toetsvorm | schriftelijk | |
| Week | 20/1-28/1 | |
| Herkansbaar? | ja | |
| Hulpmiddelen | | |

Periode 3

| | | Forum |
|--------------|--------------|-------|
| Type | Toets | |
| Weging | 1 | |
| Tijdsduur | 50 min | |
| Toetsvorm | schriftelijk | |
| Week | 14/4-21/4 | |
| Herkansbaar? | ja | |
| Hulpmiddelen | | |

Periode 4

| | | Forum + Rome |
|--------------|--------------|--------------|
| Type | PO | |
| Weging | 1 | |
| Tijdsduur | nvt | |
| Toetsvorm | schriftelijk | |
| Week | 25/6-3/7 | |
| Herkansbaar? | nee | |
| Hulpmiddelen | | |

Opmerkingen: Aan het einde van het jaar neem je het gemiddelde van alle toetscijfers mee naar klas 5. Dat wordt het DT0-cijfer voor KCV. De PO telt voor 20% mee bij de berekening van het SE-cijfer voor KCV.

Frans

Periode 1

| | | stofomschrijving |
|--------------|--------------|-------------------------|
| Type | Toets | Unité 1 + film |
| Weging | 1 | |
| Tijdsduur | 100 min | |
| Toetsvorm | schriftelijk | |
| Week | 7/11-15/11 | |
| Herkansbaar? | ja | |
| Hulpmiddelen | | |

Periode 2

| | | stofomschrijving |
|--------------|--------------|---------------------------------------|
| Type | Toets | Unité 2,3 + onregelmatige werkwoorden |
| Weging | 1 | |
| Tijdsduur | 100 min | |
| Toetsvorm | schriftelijk | |
| Week | 20/1-28/1 | |
| Herkansbaar? | ja | |
| Hulpmiddelen | | |

Periode 3

| | | stofomschrijving |
|--------------|-----------|---|
| Type | Toets | spreekvaardigheid: teksten, presentatie, toneelstuk, etc. |
| Weging | 1 | |
| Tijdsduur | 10 min | |
| Toetsvorm | mondeling | |
| Week | nvt | |
| Herkansbaar? | nee | |
| Hulpmiddelen | | |

| | | stofomschrijving |
|--------------|--------------|-------------------------|
| Type | Toets | Unité 4,5 |
| Weging | 1 | |
| Tijdsduur | 100 min | |
| Toetsvorm | schriftelijk | |
| Week | 14/4-21/4 | |
| Herkansbaar? | ja | |
| Hulpmiddelen | | |

Periode 4

| | | stofomschrijving |
|--------------|--------------|--|
| Type | Toets | Unité 5,6,7 (lezen en luisteren) + leesboek Le petit prince |
| Weging | 1 | |
| Tijdsduur | 100 min | |
| Toetsvorm | schriftelijk | |
| Week | 25/6-3/7 | |
| Herkansbaar? | nee | |
| Hulpmiddelen | | |

Duits

Periode 1

| | | grammatica en vocabulaire |
|--------------|--------------|----------------------------------|
| Type | Toets | naamvalkaart, ww 1-7 |
| Weging | 1 | |
| Tijdsduur | 50 min | |
| Toetsvorm | schriftelijk | |
| Week | 41 | |
| Herkansbaar? | ja | |
| Hulpmiddelen | | |

| | | teksten en vocabulaire |
|--------------|--------------|-------------------------------|
| Type | Toets | eindexamenteksten, ww 7-14 |
| Weging | 2 | |
| Tijdsduur | 100 min | |
| Toetsvorm | schriftelijk | |
| Week | 7/11-15/11 | |
| Herkansbaar? | ja | |
| Hulpmiddelen | | |

Periode 2

| | | grammatica en brief |
|--------------|--------------|----------------------------------|
| Type | Toets | werkwoordenkaart, brief ww 12-15 |
| Weging | 1 | |
| Tijdsduur | 60 min | |
| Toetsvorm | schriftelijk | |
| Week | 20/1-28/1 | |
| Herkansbaar? | ja | |
| Hulpmiddelen | | |

Periode 3

| | | luistertoets, teksten, mondeling |
|--------------|-----------|---|
| Type | Toets | vaardigheidstoets, mondeling in de les |
| Weging | 2 | |
| Tijdsduur | 30/75 min | |
| Toetsvorm | | |
| Week | 14/4-21/4 | |
| Herkansbaar? | ja | |
| Hulpmiddelen | | |

| | | literatuurgeschiedenis |
|--------------|--------------|-------------------------------|
| Type | Toets | Aufklärung, Sturm und Drang |
| Weging | 1 | |
| Tijdsduur | 50 min | |
| Toetsvorm | schriftelijk | |
| Week | 24 | |
| Herkansbaar? | nee | |
| Hulpmiddelen | | |

Periode 4

| | | teksten en vocabulaire |
|--------------|--------------|-------------------------------|
| Type | Toets | eindexamenteksten |
| Weging | 2 | |
| Tijdsduur | 100 min | |
| Toetsvorm | schriftelijk | |
| Week | 25/6-3/7 | |
| Herkansbaar? | nee | |
| Hulpmiddelen | | |

Engels

Periode 1

| | | stofomschrijving |
|--------------|--------------|-------------------------|
| Type | Toets | CITO reading |
| Weging | 1 | |
| Tijdsduur | 50 min | |
| Toetsvorm | schriftelijk | |
| Week | 7/11-15/11 | |
| Herkansbaar? | ja | |
| Hulpmiddelen | | |

| | | stofomschrijving |
|--------------|-----------------|--|
| Type | Toets | presentation and speaking about current issues (news article and research) |
| Weging | 1 | |
| Tijdsduur | 15 min | |
| Toetsvorm | mondeling | |
| Week | periode 1/2/3/4 | |
| Herkansbaar? | nee | |
| Hulpmiddelen | | |

Periode 2

| | | stofomschrijving |
|--------------|--------------|-------------------------|
| Type | Toets | Audio- / Video-test |
| Weging | 1 | |
| Tijdsduur | 70 min | |
| Toetsvorm | schriftelijk | |
| Week | 20/1-28/1 | |
| Herkansbaar? | ja | |
| Hulpmiddelen | | |

Periode 3

| | | stofomschrijving |
|--------------|--------------|-----------------------------------|
| Type | Toets | Letter Writing (toets en dossier) |
| Weging | 1 | |
| Tijdsduur | 50 min | |
| Toetsvorm | schriftelijk | |
| Week | 14/4-21/4 | |
| Herkansbaar? | ja | |
| Hulpmiddelen | | |

Periode 4

| | | stofomschrijving |
|--------------|-----|---------------------------------|
| Type | | Reading file Hand in dossier |
| Weging | 1 | |
| Tijdsduur | | |
| Toetsvorm | | |
| Week | | |
| Herkansbaar? | nee | |
| Hulpmiddelen | | |

| | | stofomschrijving |
|--------------|-----------------|-------------------------|
| Type | Toets | CITO reading |
| Weging | 2 | |
| Tijdsduur | 75 min | |
| Toetsvorm | schriftelijk | |
| Week | 25/6-3/7 | |
| Herkansbaar? | nee | |
| Hulpmiddelen | woordenboek E-N | |

Opmerkingen:

Het IGCSE examen (4 onderdelen) valt buiten de toetsweken

Geschiedenis

Periode 1

| | | stofomschrijving |
|--------------|--------------|--|
| Type | Toets | Tijdvak 1 + 2 |
| Weging | 1 | |
| Tijdsduur | 50 min | Jagers en boeren + Grieken en Romeinen |
| Toetsvorm | schriftelijk | |
| Week | 7/11-15/11 | |
| Herkansbaar? | ja | |
| Hulpmiddelen | woordenboek | |

Periode 2

| | | stofomschrijving |
|--------------|--------------|--|
| Type | Toets | Tijdvak 1 t/m 4 |
| Weging | 2 | |
| Tijdsduur | 75 minuten | Jagers en boeren + Grieken en Romeinen |
| Toetsvorm | schriftelijk | en Middeleeuwen |
| Week | 20/1-28/1 | |
| Herkansbaar? | ja | |
| Hulpmiddelen | woordenboek | |

Periode 3

| | | stofomschrijving |
|--------------|--------------|--|
| Type | Toets | Tijdvak 1 t/m 6 |
| Weging | 2 | |
| Tijdsduur | 100 minuten | Jagers en boeren + Grieken en Romeinen |
| Toetsvorm | schriftelijk | en Middeleeuwen en Vroegmoderne Tijd |
| Week | 14/4-21/4 | |
| Herkansbaar? | ja | |
| Hulpmiddelen | woordenboek | |

| | | stofomschrijving |
|--------------|---------------|---|
| Type | P.O.* | wordt t.z.t. bekend gemaakt door docent |
| Weging | 2 | |
| Tijdsduur | n.v.t | |
| Toetsvorm | schriftelijk | |
| Week | week van 23/3 | gedurende periode 3 aan werken |
| Herkansbaar? | nee | <i>zal opgegeven worden in de week van 20 jan. 2020</i> |
| Hulpmiddelen | x | |

Periode 4

| | | stofomschrijving |
|--------------|--------------|---|
| Type | Toets | Historische context 1: |
| Weging | 3 | Steden en burgers in de Lage Landen: 1050-1700. |
| Tijdsduur | 100 minuten | |
| Toetsvorm | schriftelijk | |
| Week | 25/6-3/7 | |
| Herkansbaar? | nee | |
| Hulpmiddelen | woordenboek | |

Opmerkingen:

* De praktische opdracht zal worden gelanceerd in de week van 20 januari.

* Deadline 1: Er zal één tussentijds moment zijn waarin leerlingen hun hoofd- en deelvragen dienen in te leveren voor feedback.

* Deadline 2 (def. versie): week van 23 maart

Aardrijkskunde

Periode 1

| | | stofomschrijving |
|--------------|----------------|--------------------------|
| Type | Toets | Hoofdstuk 1: Wereldbeeld |
| Weging | 2 | |
| Tijdsduur | 100 min | |
| Toetsvorm | schriftelijk | |
| Week | 7/11-15/11 | |
| Herkansbaar? | Ja | |
| Hulpmiddelen | Atlas 55e druk | |

Periode 2

| | | stofomschrijving |
|--------------|----------------|-----------------------------|
| Type | Toets | Hoofdstuk 2: Aarde, klimaat |
| Weging | 2 | |
| Tijdsduur | 100 min | |
| Toetsvorm | schriftelijk | |
| Week | 20/1-28/1 | |
| Herkansbaar? | Ja | |
| Hulpmiddelen | Atlas 55e druk | |

Periode 3

| | | stofomschrijving |
|--------------|----------|-------------------------|
| Type | Opdracht | Inzoomen op de regio |
| Weging | 1 | |
| Tijdsduur | n.v.t. | |
| Toetsvorm | n.v.t. | |
| Week | Week 13 | |
| Herkansbaar? | Nee | |
| Hulpmiddelen | n.v.t. | |

| | | stofomschrijving |
|--------------|----------------|--------------------------------------|
| Type | Toets | Hoofdstuk 3: Gebieden - Zuid-Amerika |
| Weging | 2 | |
| Tijdsduur | 100 min | |
| Toetsvorm | schriftelijk | |
| Week | 14/4-21/4 | |
| Herkansbaar? | Ja | |
| Hulpmiddelen | Atlas 55e druk | |

Periode 4

| | | tussentijdse toets |
|--------------|--------------|---|
| Type | Toets | wateroverlast en kenmerken stroomgebieden |
| Weging | 1 | |
| Tijdsduur | 50 min | |
| Toetsvorm | schriftelijk | |
| Datum | 2-jun | |
| Herkansbaar? | Nee | |
| Hulpmiddelen | n.v.t. | |

| | | stofomschrijving |
|--------------|----------------|---|
| Type | Toets | Hoofdstuk 4: Leefomgeving - Wateroverlast |
| Weging | 2 | |
| Tijdsduur | 100 min | |
| Toetsvorm | schriftelijk | |
| Week | 25/6-3/7 | |
| Herkansbaar? | Nee | |
| Hulpmiddelen | Atlas 55e druk | |

Filosofie

Periode 1

| | | Inleiding filosofie en wijsgerige antropologie |
|--------------|--------------|---|
| Type | Toets | Durf te denken: H0 en H1 |
| Weging | 1 | |
| Tijdsduur | 75 min | |
| Toetsvorm | schriftelijk | |
| Week | 7/11-15/11 | |
| Herkansbaar? | ja | |
| Hulpmiddelen | | |

Periode 2

| | | Ethiek |
|--------------|--------------|--------------------|
| Type | Toets | Durf te denken: H2 |
| Weging | 1 | |
| Tijdsduur | 75 min | |
| Toetsvorm | schriftelijk | |
| Week | 20/1-28/1 | |
| Herkansbaar? | ja | |
| Hulpmiddelen | | |

Periode 3

| | | Sociale filosofie |
|--------------|--------------|--------------------------|
| Type | Toets | Durf te denken: H7 |
| Weging | 1 | |
| Tijdsduur | 75 min | |
| Toetsvorm | schriftelijk | |
| Week | 14/4-21/4 | |
| Herkansbaar? | ja | |
| Hulpmiddelen | | |

Periode 4

| | | Wetenschapsfilosofie |
|--------------|--------------|-----------------------------|
| Type | Toets | Durf te denken: H4 |
| Weging | 1 | |
| Tijdsduur | 75 min | |
| Toetsvorm | schriftelijk | |
| Week | 25/6-3/7 | |
| Herkansbaar? | nee | |
| Hulpmiddelen | | |

Opmerkingen:

De stofomvang per toets is bij benadering en kan naar bevinding van de docent enigszins afw

Wiskunde A / C

Periode 1

| | | Combinatoriek en het kansbegrip |
|--------------|------------------------|--|
| Type | Toets | Hoofdstuk 2 en 4 |
| Weging | 1 | |
| Tijdsduur | 100 min | |
| Toetsvorm | schriftelijk | |
| Week | 7/11-15/11 | |
| Herkansbaar? | ja | |
| Hulpmiddelen | Grafische rekenmachine | |

Periode 2

| | | Getallen en variabelen, verbanden en grafieken + de GR |
|--------------|------------------------|---|
| Type | Toets | Hoofdstuk 1 en 3 t/m paragraaf 3 |
| Weging | 1 | |
| Tijdsduur | 100 min | |
| Toetsvorm | schriftelijk | |
| Week | 20/1-28/1 | |
| Herkansbaar? | ja | |
| Hulpmiddelen | Grafische rekenmachine | |

Periode 3

| | | Beschrijvende statistiek en kansrekenen |
|--------------|------------------------|--|
| Type | Toets | Hoofdstuk 5 en 7 |
| Weging | 1 | |
| Tijdsduur | 100 min | |
| Toetsvorm | schriftelijk | |
| Week | 14/4-21/4 | |
| Herkansbaar? | ja | |
| Hulpmiddelen | Grafische rekenmachine | |

Periode 4

| | | Verbanden en grafieken + de GR, machtsverbanden |
|--------------|------------------------|--|
| Type | Toets | Hoofdstuk 3 paragraaf 4 en 5 Hoofdstuk 6 |
| Weging | 1 | |
| Tijdsduur | 100 min | |
| Toetsvorm | schriftelijk | |
| Week | 25/6-3/7 | |
| Herkansbaar? | nee | |
| Hulpmiddelen | Grafische rekenmachine | |

Wiskunde B

Periode 1

| | | H1 Functies en grafieken |
|--------------|------------------------|--------------------------|
| Type | Toets | |
| Weging | 1 | |
| Tijdsduur | 75 min | |
| Toetsvorm | schriftelijk | |
| Week | 7/11-15/11 | |
| Herkansbaar? | ja | |
| Hulpmiddelen | Grafische rekenmachine | |

Periode 2

| | | H2 De afgeleide functie en H3 Vergelijkingen en herleidingen |
|--------------|------------------------|--|
| Type | Toets | |
| Weging | 1 | |
| Tijdsduur | 100 min | |
| Toetsvorm | schriftelijk | |
| Week | 20/1-28/1 | |
| Herkansbaar? | ja | |
| Hulpmiddelen | Grafische rekenmachine | |

Periode 3

| | | H4 Meetkunde en H5 Machten en exponenten |
|--------------|------------------------|--|
| Type | Toets | |
| Weging | 1 | |
| Tijdsduur | 100 min | |
| Toetsvorm | schriftelijk | |
| Week | 14/4-21/4 | |
| Herkansbaar? | ja | |
| Hulpmiddelen | Grafische rekenmachine | |

Periode 4

| | | H6 Differentiaalrekening en H7 Goniometrische functies |
|--------------|------------------------|--|
| Type | Toets | |
| Weging | 1 | |
| Tijdsduur | 100 min | |
| Toetsvorm | schriftelijk | |
| Week | 25/6-3/7 | |
| Herkansbaar? | nee | |
| Hulpmiddelen | Grafische rekenmachine | |

Wiskunde D

Periode 1

| | | h1 Combinatoriek + h2 Discrete wiskunde |
|--------------|------------------------|--|
| Type | Toets | |
| Weging | 1 | |
| Tijdsduur | 100 min | |
| Toetsvorm | schriftelijk | |
| Week | 7/11-15/11 | |
| Herkansbaar? | ja | |
| Hulpmiddelen | Grafische rekenmachine | |

Periode 2

| | | h3 Kansrekening + h5 Discrete kansverdelingen |
|--------------|------------------------|--|
| Type | Toets | |
| Weging | 1 | |
| Tijdsduur | 100 min | |
| Toetsvorm | schriftelijk | |
| Week | 20/1-28/1 | |
| Herkansbaar? | ja | |
| Hulpmiddelen | Grafische rekenmachine | |

Periode 3

| | | h6 Discrete dynamische modellen + h8 Vectormeetkunde |
|--------------|------------------------|---|
| Type | Toets | |
| Weging | 1 | |
| Tijdsduur | 100 min | |
| Toetsvorm | schriftelijk | |
| Week | 14/4-21/4 | |
| Herkansbaar? | ja | |
| Hulpmiddelen | Grafische rekenmachine | |

Periode 4

| | | h7 Bewijzen |
|--------------|------------------------|--------------------|
| Type | Toets | |
| Weging | 1 | |
| Tijdsduur | 100 min | |
| Toetsvorm | schriftelijk | |
| Week | 25/6-3/7 | |
| Herkansbaar? | nee | |
| Hulpmiddelen | Grafische rekenmachine | |

Leerlingen van 4 vwo wiskunde D doen verplicht mee aan de wiskundeolympiade.

Natuurkunde

Periode 1

| | | Basisvaardigheden & Krachten |
|--------------|----------------------------|---|
| Type | Toets | H1: Basisvaardigheden |
| Weging SE | 1 | Newton: H4 Krachten |
| Tijdsduur | 75 min | |
| Toetsvorm | schriftelijk | |
| Week | 7/11-15/11 | |
| Herkansbaar? | ja | |
| Hulpmiddelen | BINAS, gewone rekenmachine | |

Periode 2

| | | Kracht en Beweging |
|--------------|----------------------------|---------------------------|
| Type | Toets | Newton: H4 Krachten |
| Weging SE | 1 | Newton: H2 Beweging |
| Tijdsduur | 75 min | |
| Toetsvorm | schriftelijk | |
| Week | 20/1-28/1 | |
| Herkansbaar? | ja | |
| Hulpmiddelen | Binas, gewone rekenmachine | |

Periode 3

| | | Energie en cirkels |
|--------------|----------------------------|--|
| Type | Toets | H7: Cirkelbewegingen |
| Weging SE | 1 | H8: Arbeid en energie |
| Tijdsduur | 75 min | gravitatie maakt onderdeel van de stof uit |
| Toetsvorm | schriftelijk | |
| Week | 14/4-21/4 | |
| Herkansbaar? | ja | |
| Hulpmiddelen | Binas, gewone rekenmachine | |

Periode 4

| | | Elektriciteit |
|--------------|----------------------------|----------------------|
| Type | Toets | H5: Elektriciteit |
| Weging SE | 1 | |
| Tijdsduur | 75 min | |
| Toetsvorm | schriftelijk | |
| Week | 25/6-3/7 | |
| Herkansbaar? | nee | |
| Hulpmiddelen | Binas, gewone rekenmachine | |

Opmerkingen:

H1 Basisvaardigheden is stof voor alle toetsen in de bovenbouw

In periode 1 en 2 draaien we een pilot met twee hoofdstukken uit de methode Newton om ons te oriënteren voor een mogelijke methodewissel. De hoofdstukken worden aan de leerlingen verstrekt

Scheikunde

Periode 1

| | | stofomschrijving |
|--------------|-------------------------------|------------------|
| Type | Toets | H1 t/m H3 |
| Weging | 1 | |
| Tijdsduur | 100 min | |
| Toetsvorm | schriftelijk | |
| Week | 7/11-15/11 | |
| Herkansbaar? | ja | |
| Hulpmiddelen | gewone rek. machine, BINAS | |

Periode 2

| | | stofomschrijving |
|--------------|-------------------------------|------------------|
| Type | Toets | H1 t/m H5 |
| Weging | 1 | |
| Tijdsduur | 100 min | |
| Toetsvorm | schriftelijk | |
| Week | 20/1-28/1 | |
| Herkansbaar? | ja | |
| Hulpmiddelen | gewone rek. machine, BINAS | |

Periode 3

| | | stofomschrijving |
|--------------|-------------------------------|------------------|
| Type | Toets | H1 t/m H6 |
| Weging | 1 | |
| Tijdsduur | 100 min | |
| Toetsvorm | schriftelijk | |
| Week | 14/4-21/4 | |
| Herkansbaar? | ja | |
| Hulpmiddelen | gewone rek. machine, BINAS | |

Periode 4

| | | stofomschrijving |
|--------------|-------------------------------|------------------|
| Type | Toets | H1 t/m H8 |
| Weging | 1 | |
| Tijdsduur | 100 min | |
| Toetsvorm | schriftelijk | |
| Week | 25/6-3/7 | |
| Herkansbaar? | nee | |
| Hulpmiddelen | gewone rek. machine, BINAS | |

Biologie

Periode 1

| | | Cellen, Gedrag (Hfst 9), Examen Domein A Vaardigheden (Thema 26), Context (Thema 25) |
|--------------|--------------|---|
| Type | Toets | Theorie Hfst 2 Cellen bouw en functie |
| Weging | 1 | Theorie Gedrag (Hfst 9) |
| Tijdsduur | 50 min | Thema 3 cel in en uit, |
| Toetsvorm | schriftelijk | Thema 27 Onderzoeks Vaardigheden |
| Week | 7/11-15/11 | Thema 25 Contexten, Thema 26 Modules |
| Herkansbaar? | ja | |
| Hulpmiddelen | | |

Periode 2

| | | Zenuwstelsel en spieren (Hfst 18) Zintuigen (Hfst 20) |
|--------------|--------------|--|
| Type | Toets | Theorie Zenuwen/Zintuigen (Hfst 18 en 20) |
| Weging | 1 | Thema 10 en 19 Running Footman Zenuwstelsel en spieren). |
| Tijdsduur | 50 min | |
| Toetsvorm | schriftelijk | |
| Week | 20/1-28/1 | |
| Herkansbaar? | ja | |
| Hulpmiddelen | | |

Periode 3

| | | Voortplanting (hfst 4,5,6), Deling, Groei en ontwikkeling (Hfst 3), Hormonen (Hfst 19) |
|--------------|--------------|---|
| Type | Toets | Theorie Hfst 4,5,6, Voortplanting van mensen. |
| Weging | 1 | Theorie Hfst 3, Deling, Groei en ontwikkeling |
| Tijdsduur | 50 min | Theorie Hormonale regulatie Hfst 19 en |
| Toetsvorm | schriftelijk | Thema 7 Doping verruiming van lichaam en geest? |
| Week | 14/4-21/4 | |
| Herkansbaar? | ja | |
| Hulpmiddelen | | |

Periode 4

| | | Erfelijkheidswetten (Hfst 7),DNA hfst 8.1 tm 8.5, DNA en Mutatie |
|--------------|--------------|--|
| Type | Toets | Theorie (Hfst 7)/ thema 11 Erfelijkheidswetten |
| Weging | 2 | Informatie mbt DNA zie ook http://www.bioplek.org/animaties/moleculaire_genetica/dna , Theorie Hfst 8.1 tm 8.5 en thema 20 |
| Tijdsduur | 50 min | Theorie eerder gevraagd periode 3 5.4 t/m 5.4.3 Meiose en crossing over |
| Toetsvorm | schriftelijk | Theorie Hfst 3, Deling, Groei en ontwikkeling 3.2 t/m 3.2.2 |
| Week | 25/6-3/7 | |
| Herkansbaar? | nee | |
| Hulpmiddelen | | |

Opmerkingen bij biologie:

Getracht zal worden practica te houden wat gerelateerd aan de les stof is. Echter indien de tijd en mogelijkheden dit toelaten. Deze zijn niet becijferd. Aanwezigheid is wel verplicht. Onderwerpen behandeld in deze practica kunnen als toetsvraag in een proefwerk terugkomen.

Als methode zal 10voorbiologie.nl gebruikt worden. Dit is een 100% digitale methode welke reeds afgestemd is op het nieuwe examenprogramma. Deze methode heeft theorie hoofdstukken (herkenbaar aan Hfst.) en thema's waar theorie in een maatschappelijke context geplaatst wordt. (herkenbaar aan thema...). Bioplek.org en Biologiepagina.nl geven additionele informatie

Voortgangstoetsen kunnen, indien het proefwerkrooster dat noodzakelijk maakt, naar een andere toetsperiode worden verplaatst.

In toetsen kan kennis uit voorgaande proefwerken/thema's terug komen.

Toegestane hulpmiddelen: geo driehoek, NIET-grafische rekenmachine, woordenboek.

Examenprogramma: zie www.examenblad.nl

NLT

Periode 3

| | | Hersenen en leren |
|--------------|--|-------------------|
| Type | | Zie opmerkingen |
| Weging SE | | |
| Tijdsduur | | |
| Toetsvorm | | |
| Week | | |
| Herkansbaar? | | |
| Hulpmiddelen | | |

Periode 4

| | | Forensische technieken |
|--------------|--|------------------------|
| Type | | Zie opmerkingen |
| Weging SE | | |
| Tijdsduur | | |
| Toetsvorm | | |
| Week | | |
| Herkansbaar? | | |
| Hulpmiddelen | | |

Opmerkingen:

- Het vak NLT kent alleen een schoolexamen. Het cijfer voor het schoolexamen is ook het eindcijfer.
- Bij aanvang van iedere module wordt de toetsingsvorm en eventuele duur bekend gemaakt. De toetsingsvorm kan individueel, per groep, mondeling en/of schriftelijk zijn.
- Iedere module levert een dossiertoetscijfer op.
- Voor het schoolexamen telt ieder module even zwaar. Het gemiddelde van de modules levert een rapportcijfer op. De onderliggende cijfers voor het schoolexamen worden op 1 decimaal afgerond.
- Om onvoorziene redenen kan van de gegeven indeling (de inhoud/volgorde/verdeling van de modules) afgeweken worden

Economie

Periode 1

| | | stofomschrijving |
|--------------|--------------|---------------------------------------|
| Type | Toets | Hoofdstukken 1 en 2 |
| Weging | 1 | Boek: Economie Integraal, VWO, deel 1 |
| Tijdsduur | 100 minuten | |
| Toetsvorm | Schriftelijk | |
| Week | 7/11-15/11 | |
| Herkansbaar? | Ja | |
| Hulpmiddelen | Rekenmachine | |

Periode 2

| | | stofomschrijving |
|--------------|--------------|---------------------------------------|
| Type | Toets | Hoofdstukken 3 en 4 |
| Weging | 1 | Boek: Economie Integraal, VWO, deel 1 |
| Tijdsduur | 100 minuten | |
| Toetsvorm | Schriftelijk | |
| Week | 20/1-28/1 | |
| Herkansbaar? | Ja | |
| Hulpmiddelen | Rekenmachine | |

Periode 3

| | | stofomschrijving |
|--------------|------------------|---------------------------------------|
| Type | Toets | Hoofdstukken 7 en 8 |
| Weging | 1 | Boek: Economie Integraal, VWO, deel 2 |
| Tijdsduur | 100 minuten | |
| Toetsvorm | Schriftelijk | |
| Datum | 12-6-2020 | |
| Herkansbaar? | Nee | |
| Hulpmiddelen | Rekenmachine | |

| | | stofomschrijving |
|--------------|-----|--|
| Type | PO | De inhoud van de praktische opdracht zal voor een belangrijk deel aansluiten bij de stof uit hoofdstukken 7 en/of 8. |
| Weging | 0,5 | Er wordt gewerkt in groepjes. |
| Tijdsduur | nvt | Het is niet vanzelfsprekend dat alle leden van een groepje hetzelfde cijfer krijgen. |
| Toetsvorm | nvt | |
| Week | ntb | |
| Herkansbaar? | Nee | |
| Hulpmiddelen | | |

Periode 4

| | | stofomschrijving |
|--------------|-----------------|---------------------------------------|
| Type | Toets | Hoofdstukken 5 en 6 |
| Weging | 1 | Boek: Economie Integraal, VWO, deel 1 |
| Tijdsduur | 100 minuten | |
| Toetsvorm | Schriftelijk | |
| Week | 25/6-3/7 | |
| Herkansbaar? | Ja | |
| Hulpmiddelen | Rekenmachine | |

Bedrijfseconomie

Periode 1

| | | stofomschrijving |
|--------------|------------------------|-------------------------|
| Type | Toets | H1 t/m H6 |
| Weging | 1 | |
| Tijdsduur | 100 min | |
| Toetsvorm | schriftelijk | |
| Week | 7/11-15/11 | |
| Herkansbaar? | ja | |
| Hulpmiddelen | gewone rekenmachine | |

Periode 2

| | | stofomschrijving |
|--------------|------------------------|-------------------------|
| Type | Toets | H7 t/m H10 |
| Weging | 1 | |
| Tijdsduur | 100 min | |
| Toetsvorm | schriftelijk | |
| Week | 20/1-28/1 | |
| Herkansbaar? | ja | |
| Hulpmiddelen | gewone rekenmachine | |

Periode 4

| | | stofomschrijving |
|--------------|------------------------|-------------------------|
| Type | Toets | H24 t/m H29 |
| Weging | 1 | |
| Tijdsduur | 100 min | |
| Toetsvorm | schriftelijk | |
| Week | 25/6-3/7 | |
| Herkansbaar? | nee | |
| Hulpmiddelen | gewone rekenmachine | |

•

Kunst (TeHaTex)

Periode 1

| | | stofomschrijving |
|--------------|--------------|--|
| Type | Toets | Toetsstof: klassieke oudheid t/m middeleeuwen (p. 7 t/m 40 en eventueel verdiepende stof) |
| Weging | 1 | |
| Tijdsduur | 50 min | |
| Toetsvorm | schriftelijk | |
| Week | 7/11-15/11 | |
| Herkansbaar? | ja | |
| Hulpmiddelen | woordenboek | |

Periode 2

| | | stofomschrijving |
|--------------|--------------|---|
| Type | Toets | Toetsstof: renaissance t/m neoclassicisme (p. 41 t/m 63 en eventueel verdiepende stof) |
| Weging | 1 | |
| Tijdsduur | 50 min | |
| Toetsvorm | schriftelijk | |
| Week | 20/1-28/1 | |
| Herkansbaar? | ja | |
| Hulpmiddelen | woordenboek | |

Periode 3

| | | stofomschrijving |
|--------------|--------------|---|
| Type | Toets | Toetsstof: romantiek t/m symbolisme (p. 64 t/m 81 en eventueel verdiepende stof) |
| Weging | 1 | |
| Tijdsduur | 50 min | |
| Toetsvorm | schriftelijk | |
| Week | 14/4-21/4 | |
| Herkansbaar? | ja | |
| Hulpmiddelen | woordenboek | |

Periode 4

| | | stofomschrijving |
|--------------|--------------|---|
| Type | Toets | Toetsstof: arts & crafts t/m constructivisme (p. 82 t/m 107 en eventueel verdiepende stof) |
| Weging | 1 | |
| Tijdsduur | 50 min | |
| Toetsvorm | schriftelijk | |
| Week | 25/6-3/7 | |
| Herkansbaar? | nee | |
| Hulpmiddelen | woordenboek | |

| | | stofomschrijving |
|--------------|-----------|--|
| Type | PO | Gedurende het schooljaar worden er tijdens de praktijk-uren (twee uur per week) praktische opdrachten afgenomen welke aansluiten bij de leerstof van het moment. Aan het einde van het schooljaar vormen de cijfers van alle praktische opdrachten het 'portfolio cijfer'. |
| Weging | 2 | |
| Tijdsduur | nvt | |
| Toetsvorm | praktisch | |
| Week | nvt | |
| Herkansbaar? | nee | |
| Hulpmiddelen | | |