

**6 VWO**

**Programma van toetsing en afsluiting**

**Examenreglement**

**2019-2020**

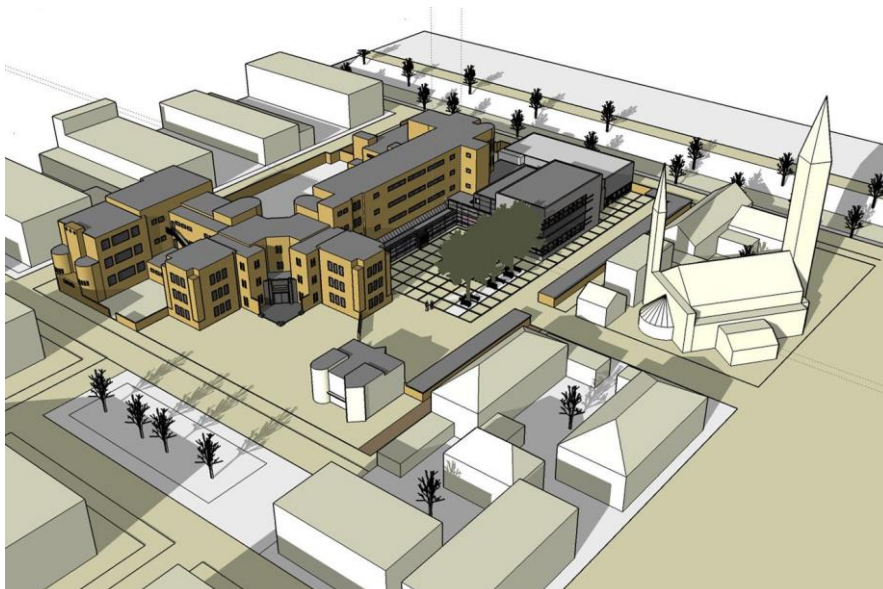

## Belangrijke data 2019-2020

week	datum	
36	wo 4 sep	begin lessen
	do 5 / vr 6 sep	instructie examenjaar
37	di 10 sep	ouderavond 5H
	wo 11 sep	ouderavond 6V
38		
39		
40	do 3 okt	opzet 1 PWS klaar
41		
42	do 17 okt	examenlunch
43		herfstvakantie
44		
45	do 7 nov	<b>DT-week periode 1 t/m vr 15 nov</b>
46	hele week	<b>DT-week periode 1 t/m vr 15 nov</b>
47		
48		
49	hele week	40-minutenrooster
	wo 4 dec	opgeven herkansing DT-week periode 1 // inleveren conceptversie 1 PWS
50	ma 9 dec	<b>herkansing DT-week periode 1</b>
	di 10 dec	tafeltjesavond docenten
	vr 13 dec	kerstgala
51	do 19 dec	kerstmarkt
	vr 20 dec	leerlingen vrij
52		kerstvakantie
1		kerstvakantie
2	ma 6 jan	lessen starten na het 3 <sup>e</sup> uur
3	wo 15 jan	middag: studieverlof
	do 16 jan	<b>DT-week periode 2 t/m vr 24 jan</b>
4	hele week	<b>DT-week periode 2 t/m vr 24 jan</b>
5		
6		
7	<b>di 11 feb</b>	<b>inleveren definitieve versie PWS</b>
	wo 12 feb	opgeven herkansing DT-week periode 2
8	ma 17 feb	<b>herkansing DT-week periode 2</b>
	do 20 feb	<b>PWS-avond</b>
	vr 21 feb	leerlingen vrij
9		voorjaarsvakantie
10		
11		
12	hele week	<b>DT-week periode 3 t/m di 24 mrt</b>
13	t/m di 24 mrt	<b>DT-week periode 3 t/m di 24 mrt</b>
	di 24 mrt	examendiner
	hele week	40-minutenrooster
14		
15	ma 6 apr	<b>inhalen DT-week periode 3</b>
16	ma 13 april	Pasen
	di 14 apr	<b>controle schoolexamencijfers en CE-instructie</b>
	wo 15 apr	examentrainingen t/m di 22 apr
17		meivakantie vanaf woe 23 apr
18		meivakantie
19		meivakantie t/m di 5 mei

	do 7 mei	<b>Centraal Examen havo</b> 13.30-16.30: Nederlands	<b>Centraal Examen vwo</b> 13.30-16.30: M&O
	vr 8 mei	09.00-12.00: filosofie 13.30-16.30: economie	9.00-12.00: Grieks 13.30-16.30: wiskunde A,B,C
20	ma 11 mei	9.00-11.30: Duits 13.30-16.30: scheikunde	9.00-12.00: aardrijkskunde 13.30-16.30: Nederlands
	di 12 mei	09.00-12.00: geschiedenis 13.30-16.00: Engels	9.00-12.00: geschiedenis 13.30-16.30: natuurkunde
	wo 13 mei	13.30-16.30: wiskunde A,B	9.00-11.30: Duits 13.30-16.00: tekenen
	do 14 mei	13.30-16.00: Frans	13.30-16.30: biologie
	vr 15 mei	09.00-12.00: aardrijkskunde 13.30-16.30: natuurkunde	9.00-12.00: filosofie 13.30-16.00: Engels
21	ma 18 mei	13.30-16.00: tekenen	9.00-12.00: Latijn 13.30-16.30: economie
	di 19 mei	13.30-16.30: BE	13.30-16.30: scheikunde
	wo 20 mei	13.30-16.30: biologie	13.30-16.00: Frans
	do 21 mei	Hemelvaart	
22			
23		Pinksteren	
24	wo 10 jun	's middags: examenuitslag wordt telefonisch doorgegeven aan alle kandidaten	
25	ma 15 jun	<b>aanvang CE tweede tijdvak</b>	
26	vr 26 jun	Einde van de ochtend: uitslag tweede tijdvak wordt telefonisch doorgegeven aan alle kandidaten	
27			
28	di 7 jul	14.00: diploma-uitreiking vwo M-profielen	
	wo 8 jul	14.00: diploma-uitreiking vwo N-profielen	
	do 9 jul	14.00: diploma-uitreiking havo	

## Eindexamenbesluit

Het eindexamenbesluit is de wet waarin regels rond het examen zijn vastgelegd. De volledige tekst is te vinden in het [Examenbesluit Voortgezet Onderwijs](#).

## Examenreglement Maerlant-Lyceum

### Artikel 1. Inrichting schoolexamen

1. Het schoolexamen strekt zich uit over alle vakken waarin de kandidaat examen aflegt en wordt ingericht overeenkomstig hetgeen voor ieder vak afzonderlijk in het programma van toetsing en afsluiting is aangegeven.
2. Het schoolexamen begint voor het vak maatschappijleer in het vierde leerjaar, voor het vak Culturele en Kunstzinnige Vorming in het vijfde leerjaar.
3. Het schoolexamen bestaat voor elk vak uit schriftelijke en/of mondelinge toetsen, eventueel een of meer praktische opdrachten en eventueel een of meer handelingsdelen.

4. Het profielwerkstuk heeft betrekking op één of meer vakken van het eindexamen. Ten minste één van deze vakken heeft een omvang van 440 uur of meer voor vwo.
5. Het werken aan het profielwerkstuk start in het vijfde leerjaar en wordt afgerond in het zesde leerjaar.
6. Praktische opdrachten, handelingsdelen en het profielwerkstuk moeten door de kandidaat aan de examinerator persoonlijk worden overhandigd.
7. Schriftelijke onderdelen van het schoolexamen worden afgenomen in toetsperioden. De mogelijkheid bestaat dat ook buiten deze perioden onderdelen van het schoolexamen worden getoetst.
8. De herkansingsregeling voor toetsen van het schoolexamen is opgenomen in het programma van toetsing en afsluiting.
9. Het schoolexamen wordt tenminste één week voor de aanvang van het centraal examen afgesloten.

## **Artikel 2. Beheer van het examendossier**

De verantwoordelijkheid voor het beheer van het examendossier is als volgt geregeld:

1. De secretaris van het eindexamen is verantwoordelijk voor het centraal beheer per leerling van het overzicht van de gevolgde vakken, de bijbehorende studielast en de resultaten;
2. De decaan is (gedelegeerd) verantwoordelijk voor het beheer van het toekomstdossier;
3. De examinerator is voor zijn vak verantwoordelijk voor het beheer van:
  - een exemplaar van de opgaven (inclusief opgaven van toegestane herkansingen) van elke voor het schoolexamen meetellende toets, en/of praktische opdracht en/of handelingsdeel, waaronder begrepen het kunst-, lees- en schrijfdossier;
  - de door de kandidaat uitgevoerde opgaven/opdrachten/handelingsdelen; de wijze waarop de beoordeling tot stand is gekomen;
  - de schriftelijke vastlegging van de beoordeling;
  - de (voortgangs)rapportage, beoordelingswijze en schriftelijke vastlegging van de beoordeling van het profielwerkstuk.

## **Artikel 3. Bewaartermijnen van het examendossier**

1. Het door de kandidaat gemaakte werk (inclusief werk van toegestane herkansingen) van schriftelijke en mondelinge toetsen en praktische

opdrachten, wordt door de examinator bewaard tot 8 weken na de uitreiking en de mogelijkheid tot inzage van het betreffende gemaakte werk.

2. Na afloop van de hierboven genoemde bewaartermijn kunnen de genoemde stukken worden overgedragen aan de kandidaat.
3. De door de kandidaat uitgevoerde opdrachten van elk voor het schoolexamen meetellend handelingsdeel, worden door de examinator bewaard tot 8 weken na afsluiting van het betreffende handelingsdeel.
4. Na afloop van de hierboven genoemde bewaartermijn kunnen de genoemde stukken worden overgedragen aan de kandidaat.
5. De kandidaat is houder van het profielwerkstuk.
6. De examinator bewaart tot 8 weken nadat de kandidaat de school heeft verlaten:
  - a. een exemplaar van de opgaven van elke voor het schoolexamen meetellende schriftelijke en mondelinge toets, praktische opdracht en handelingsdeel;
  - b. de beoordelingswijze en de beoordeling van schriftelijke en mondelinge toetsen, praktische opdrachten en handelingsdelen;
  - c. de beoordelingswijze en de beoordeling van het profielwerkstuk.

#### **Artikel 4. Rapportage schoolexamen**

Binnen 14 werkdagen (behoudens bijzondere omstandigheden) na afloop van een toetsweek en de herkansingsmogelijkheid zal aan de kandidaat en aan zijn wettelijke vertegenwoordiger(s) via Magister de resultaten van de onderdelen van het schoolexamen kenbaar worden gemaakt.

#### **Artikel 5. Beroep**

Indien de kandidaat of zijn wettelijke vertegenwoordiger een onregelmatigheid in enige beoordeling van het schoolexamen constateert, stelt de wettelijke vertegenwoordiger de rector daarvan binnen 48 uur na publicatie van de resultaten in Magister schriftelijk in kennis. Na deze termijn is het instellen van beroep niet meer mogelijk.

## **Artikel 6. Verhinderung deelname aan (een onderdeel) van het schoolexamen**

1. Een kandidaat die bij of na de opening van enige zitting van een onderdeel van het schoolexamen in het examenlokaal aanwezig is, wordt geacht aan die zitting te hebben deelgenomen.
2. De kandidaat is verplicht alle voor hem vastgestelde onderdelen van het schoolexamen af te leggen. Op een kandidaat die zich aan enig onderdeel van het schoolexamen onttrekt of zonder geldige reden bij een onderdeel van het schoolexamen afwezig is, zijn de bepalingen van hoofdstuk I, artikel 5 van het Examenbesluit van toepassing.
3. Onmiddellijk bij aanvang van het onderdeel van het schoolexamen wordt vastgesteld welke leerlingen absent zijn. De secretaris controleert of deze leerlingen reglementair afgemeld zijn.
4.
  - a. Indien een kandidaat door ziekte of ten gevolge van een bijzondere, van zijn wil onafhankelijke omstandigheid niet in staat is om aan een onderdeel van het schoolexamen deel te nemen, stelt zijn wettelijke vertegenwoordiger de rector of de secretaris van het examen zo vroeg mogelijk vóór aanvang van het bedoelde onderdeel van het schoolexamen in kennis van deze verhindering en de reden(en) daarvoor. De wettelijke vertegenwoordiger overlegt zo spoedig mogelijk aan de secretaris van de examencommissie een schriftelijke verklaring, waaruit blijkt welke arts voor de ziekte van de kandidaat is geconsulteerd. In geval van ziekmelding van een kandidaat heeft de rector het recht een medische verklaring te verlangen. Indien de rector overtuigd is van de onmogelijkheid voor de kandidaat een onderdeel van het schoolexamen op vastgestelde tijd en plaats af te leggen, dan verleent hij de kandidaat uitstel. Het uitgestelde onderdeel van het schoolexamen dient te worden afgelegd op het tijdstip van de herkansing.
  - b. Bij een uitgestelde toetsing vervalt het recht op een herkansing zoals vermeld in art. 18.1 van het PTA. Het vervallen recht betreft alle vakken, niet alleen het vak van de uitgestelde toetsing.
  - c. Kandidaten die niet deelnemen aan een herkansing, kunnen deze niet inhalen.
5. Indien de kandidaat door ziekte of ten gevolge van een bijzondere, van zijn wil onafhankelijke omstandigheid niet in staat is een opdracht op de daarvoor gestelde uiterste inleverdatum in te leveren, kan de rector in overleg met de examinerator, de kandidaat en de secretaris van het examen een andere uiterste inleverdatum vaststellen.
6. In bijzondere gevallen kan de rector, na overleg met de examinerator, besluiten een in de schoolexamenregeling vastgesteld onderdeel van het schoolexamen uit te stellen voor alle daarbij betrokken kandidaten.

7. Indien een kandidaat zonder geldige reden afwezig is, is er sprake van een onregelmatigheid en kan de rector een of meer van de maatregelen nemen, zoals genoemd in art. 5.2 van het Examenbesluit.
8. Indien een kandidaat een praktische opdracht niet inlevert vóór of op de uiterste inleverdatum, wordt er op het cijfer een geheel punt in mindering gebracht. Indien de praktische opdracht vervolgens niet binnen een week na het verstrijken van de uiterste inleverdatum wordt ingeleverd, wordt het cijfer 1 toegekend aan de praktische opdracht.
9. Indien de kandidaat op de vastgestelde datum handelingsdelen niet heeft ingeleverd dan wel niet genoegzaam of niet naar behoren heeft afgerond, ontvangt de kandidaat van de rector een schrijven. In dit schrijven wordt de kandidaat de gelegenheid geboden binnen een week na ontvangst van het schrijven het betreffende handelingsdeel alsnog af te ronden. Tevens wordt in het schrijven verwezen naar het bepaalde in de overgangsregeling, dan wel naar de voorwaarden voor deelname aan het centraal examen.

#### **Artikel 7. Tijdsafbakening (onderdeel van het) schoolexamen**

1. De kandidaat die later dan 20 minuten na aanvang van een onderdeel van het schoolexamen verschijnt, heeft geen toegang meer tot dit onderdeel. In dit geval kan de rector dit opvatten als een onregelmatigheid in de zin van artikel 5 van het Examenbesluit.
2. De kandidaat mag bij een onderdeel van het schoolexamen de ruimte niet binnen 30 minuten na aanvang van het onderdeel van een schoolexamen verlaten.

#### **Artikel 8. Aanwezigheid derden**

1. Indien een onderdeel van het schoolexamen schriftelijk wordt afgenomen, kan de rector bepalen dat tijdens de schriftelijke afname twee of meer toezichthoudende docenten aanwezig zijn.
2. Indien en voor zover een onderdeel van het schoolexamen op mondelinge of praktische wijze plaatsvindt, kan de rector, na overleg met de vaksectie, bepalen dat bij dit onderdeel een tweede docent aanwezig is en/of technische onderwijsassistenten van de school en eventueel andere kandidaten, die in hetzelfde vak schoolexamen afleggen.
3. In de hier voor bedoelde gevallen wordt het cijfer vastgesteld door de examinerator die voor het betreffende onderdeel verantwoordelijk is.

## **Artikel 9. Onregelmatigheden**

Indien een kandidaat zich ten aanzien van enig deel van het eindexamen of deeleindexamen dan wel ten aanzien van een aanspraak op ontheffing aan enige onregelmatigheid schuldig maakt of heeft gemaakt, kan de rector maatregelen nemen, zoals genoemd in art. 5.2 van het Examenbesluit.

## **Artikel 10. Slotbepalingen schoolexamen**

1. De eindexamencommissie bestaat uit: de voorzitter (de rector), de secretaris en de leden (de examinatoren van de vwo-afdeling).
2. De kandidaat wendt zich tot de secretaris van de eindexamencommissie voor: algemene informatie over het examen, aanvragen vrijstelling, verzoeken om herkansing schoolexamen, verzoeken om herkansing centraal examen, inzage examenwerk, verklaringen over een afgelegd examen, verzoeken om afwijking van de wijze van examineren en verzoeken om spreiding van het examen.
3. In gevallen waarin de regeling voor het schoolexamen niet voorziet, beslist de rector.
4. Dit reglement treedt in werking op 2 september 2019 en kan worden aangehaald als "Examenreglement Maerlant-Lyceum" met verwijzing naar het Examenbesluit Voortgezet Onderwijs.

## **Aanvullende regelingen met betrekking tot het schoolexamen**

### **I. Algemene bepaling**

#### **Artikel 1.**

Dit programma van toetsing en afsluiting vormt een onverbrekkelijk geheel met het examenreglement. In dit programma van toetsing en afsluiting zijn aanvullende regelingen met betrekking tot het schoolexamen vermeld.

### **II. Perioden**

#### **Artikel 2.**

In het jaar van afsluiting van een vak worden dossiertoetsen afgenomen. In het jaar daaraan voorafgaand worden toetsen (= proefwerken) afgenomen. Deze voortgangstoetsen maken geen onderdeel uit van het examendossier. Het gemiddelde van de voortgangstoetsen telt mee overeenkomstig het bepaalde in artikel 3 van dit PTA.



### **Artikel 3**

1. Het schoolexamen voor het examenjaar 2020 is begonnen in leerjaar 4 vwo en betreft de vakken maatschappijleer en Culturele Kunstzinnige Vorming. Leerlingen die de gymnasiumopleiding doen, volgen het vak Klassieke Culturele Vorming in plaats van CKV.
2. Het schoolexamen voor het examenjaar 2020 is in leerjaar 4 vwo afgesloten voor het vak Maatschappijleer.
3. Het schoolexamen voor het examenjaar 2020 is in leerjaar 5 vwo afgesloten voor Culturele Kunstzinnige Vorming en Klassieke Culturele Vorming.
4. Voor vakken die zijn gegeven in 4 vwo en die afsluiten in 5 vwo geldt dat er aan het eind van 4 vwo een dossiertoets 0 (DT0)-cijfer wordt vastgesteld. Dit DT0-cijfer is gelijk aan het overgangscijfer (op één decimaal). Bij alle vakken geldt dat cijfers voor de praktische opdracht niet meegenomen worden bij de bepaling van het DT0-cijfer. Het DT0-cijfer telt in het afsluitende jaar met hetzelfde gewicht als de andere dossiertoetscijfers, tenzij het PTA van het betreffende vak anders bepaalt.
5. Voor de overige vakken uit het gemeenschappelijk deel, het profieldeel en het vrije deel van elk profiel begint het schoolexamen voor het examenjaar 2020 in leerjaar 6 vwo per 2 september 2019. Voor de examenvakken die worden gegeven in 6 vwo geldt dat er aan het eind van 5 vwo een dossiertoets 0 (DT0)-cijfer wordt vastgesteld. Dit DT0-cijfer is gelijk aan het overgangscijfer (op één decimaal). Bij alle vakken geldt dat cijfers voor de praktische opdracht niet meegenomen worden bij de bepaling van het DT0-cijfer. Het DT0-cijfer telt in het afsluitende jaar met hetzelfde gewicht als de andere dossiertoetscijfers, tenzij het PTA van het betreffende vak anders bepaalt.

### **Artikel 4.**

In het overzicht belangrijke data staan de perioden vermeld waarbinnen dossiertoetsen worden afgenomen. Ook de data van het Centraal Schriftelijk Eindexamen staan hierin vermeld.

## **III. Regels omtrent de vakken en onderdelen van het schoolexamen**

### **Artikel 5.**

In dit PTA en in het PTA per vak worden schriftelijke en/of mondelinge toetsen met open en/of gesloten vragen aangeduid als “dossiertoetsen”.

## **Artikel 6.**

Het schoolexamen kan bestaan uit:

1. toetsen met open en/of gesloten vragen (dossiertoetsen)
2. praktische opdrachten
3. handelingsdelen
4. profielwerkstuk

of uit een combinatie van deze vier vormen.

## **Artikel 7.**

1. De sectie is verantwoordelijk voor de onderwerpen en de opgaven van de schriftelijke en mondelinge dossiertoetsen, alsmede voor de beoordelingscriteria.
2. De docent beoordeelt de dossiertoetsen aan de hand van deze beoordelingscriteria.

## **Artikel 8.**

1. Naast de verplichte groepsopdrachten mogen bepaalde praktische opdrachten door een groepje worden gemaakt op voorwaarde dat de groep niet groter is dan 2 en de samenwerking akkoord is verklaard door de docent(en).
2. Voor alle vakken geldt, dat er bij een groepsopdracht een groepsbeoordeling is, tenzij een leerling aantoonbaar minder heeft gedaan.
3. Het profielwerkstuk omvat indien mogelijk praktische opdrachten.
4. De docent beoordeelt de praktische opdrachten.

## **Artikel 9.**

1. Opdrachten in het handelingsdeel moeten “naar behoren” zijn uitgevoerd. Is een opdracht niet “naar behoren” gedaan, dan moet het opnieuw gedaan worden totdat de opdracht wel “naar behoren” is uitgevoerd.
2. Een naar behoren uitgevoerde handelingsopdracht wordt beoordeeld met een vink.
3. Indien niet alle handelingsopdrachten per vak zijn ‘afgevinkt’ is het examendossier niet afgesloten en kan een leerling niet worden toegelaten tot het Centraal Examen.

## **Artikel 10.**

1. Het profielwerkstuk bestaat uit minimaal 1 vak uit het totale pakket of profiel van de leerling. Het betreft een hoofdvak van minimaal 440 uur studiebelasting.
2. Het profielwerkstuk is gericht op een of meer geïntegreerde vaardigheden:
  - informatievaardigheden;
  - onderzoeksvaardigheden;
  - ontwerpvaardigheden;
  - communicatieve en/of presentatievaardigheden.
3. Het werkstuk bestaat uit vier fasen :
  - voorbereiding ( probleemstelling en werkplan);
  - uitvoering (informatie verzamelen, gekozen oplossing uitwerken of product maken en uittesten, veldwerk);
  - weergave en afronding;
  - presentatie.

Verder houdt de kandidaat een logboek bij.

4. Voor de presentatie van het profielwerkstuk wordt, in overleg met de begeleider, gebruik gemaakt van een van de volgende vormen:
  - een geschreven verslag (onderzoeksverslag, verhalend verslag, recensie, verslag van een enquête of weergave van een interview);
  - een essay of artikel (uiteenzetting, beschouwing of betoog);
  - mondelinge voordracht ( uiteenzetting, beschouwing of betoog, forumdiscussie);
  - een reeks stellingen met onderbouwing;
  - een posterpresentatie met toelichting;
  - het product van een ontwerp opdracht met de bijbehorende documentatie;
  - een presentatie met behulp van multimedia (bijv. audio, video, ICT).
4. De eindbeoordeling van het profielwerkstuk geschiedt door de begeleidende docent en zij wordt meegenomen in het combinatiecijfer. De titel wordt vermeld op de cijferlijst. Het eindcijfer van het profielwerkstuk mag niet lager dan een 4,0 zijn.
5. De studielast bedraagt tenminste 80 uur.

## **Artikel 11.**

Voor elk vak ontvangt de leerling per schooljaar een jaarprogramma waarin alle vakonderdelen en het programma voor het betreffende leerjaar staan vermeld.

## **Artikel 12.**

De leerstof die bij een schoolexamen wordt getoetst, moet minstens één week voor de dag waarop de toets wordt afgenomen, zijn behandeld.

## **Artikel 13.**

Van iedere beoordeling die bij het bepalen van het eindcijfer voor het schoolexamen meetelt, stelt de examinerende de kandidaat binnen 10 werkdagen in kennis, behoudens bijzondere omstandigheden.

## **IV. Cijferbepaling**

### **Artikel 14.**

1. Het cijfer voor een vak van het schoolexamen wordt uitgedrukt in een cijfer uit een schaal van cijfers lopende van 1 tot en met 10.
2. Indien in een vak tevens centraal examen wordt afgelegd, worden de in het eerste lid genoemde cijfers gebruikt met de daartussen liggende cijfers met 1 decimaal.
3. In afwijking van het bovengenoemde, wordt vak lichamelijke opvoeding uit het gemeenschappelijke deel van elk profiel, beoordeeld met "voldoende" of "goed". Deze beoordeling gaat uit van de mogelijkheden van de leerling en geschiedt op de grondslag van het genoegzaam afsluiten van de desbetreffende deelvakken, zoals blijkend uit het examendossier.
4. Voor het berekenen van het combinatiecijfer worden de op de cijferlijst vermelde afgeronde cijfers (bestaande uit hele getallen) gemiddeld. Vervolgens wordt het gemiddelde weer afgerond op het nabij liggende gehele getal: 5,5 wordt dus een 6 en 5,45 een 5.
5. Voor toetsen of opdrachten uit het handelingsdeel kan worden volstaan met aftekening indien de opdracht "naar behoren" is afgerond.
6. Het combinatiecijfer bestaat uit de vakken maatschappijleer, Culturele Kunstzinnige Vorming en het profielwerkstuk.<sup>1</sup> Geen van de onderdelen van het combinatiecijfer mag beoordeeld zijn met eindcijfer 4 of lager.

---

<sup>1</sup> Voor leerlingen die de gymnasiumopleiding volgen, bestaat het combinatiecijfer uit het vak maatschappijleer en het profielwerkstuk.

## **Artikel 15.**

Indien een kandidaat bij een onderdeel van het schoolexamen door twee of meer docenten is geëxamineerd, bepalen deze docenten in onderling overleg het cijfer voor het onderdeel.

## **Artikel 16.**

1. Het gemiddelde van de cijfers van de dossiertoetsen (inclusief het DT0-cijfer), afgerond op één decimaal, vormt het eindcijfer voor de dossiertoetsen van het schoolexamen, met inachtneming van het volgende uitgangspunt: alle dossiertoetsen over de gehele examenperiode hebben dezelfde weging, tenzij het PTA van het vak anders bepaalt.
2. Het (gewogen) gemiddelde van de cijfers van de praktische opdrachten, afgerond op één decimaal, vormt het eindcijfer voor de praktische opdracht van het schoolexamen.

## **Artikel 17.**

1. Het eindcijfer voor het schoolexamen per vak is het gewogen gemiddelde van de cijfers van het programma van toetsing en afsluiting. Indien het gemiddelde een cijfer met twee of meer decimalen is, wordt dit cijfer afgerond op de eerste decimaal, met dien verstande deze decimaal met 1 wordt verhoogd indien de tweede decimaal zonder afronding 5 of hoger is (6,45 wordt 6,5 en 6,44 wordt 6,4).
2. Voor vakken die geen centraal examen kennen, wordt het cijfer voor het schoolexamen afgerond op een geheel getal met inachtneming van het in artikel 17, lid 1 bepaalde.
3. Voor vakken met een centraal examen wordt het gemiddelde voor het schoolexamen afgerond op één decimaal met inachtneming van het in artikel 17, lid 1 bepaalde.

## **V. Herkansingsregeling**

### **Artikel 18.**

1. De kandidaat heeft met inachtneming van het vierde lid het recht om opnieuw deel te nemen aan toetsen (dossiertoetsen/praktische opdrachten) die meetellen voor het schoolexamen. Deze herkansing moet worden aangevraagd uiterlijk op de datum en tijd die vermeld staat in het overzicht van belangrijke data.

2. De examinerator geeft aan welke toetsen (dossiertoetsen/praktische opdrachten) onder de herkansingsregeling vallen.
3. De kandidaat die door ziekte of ten gevolge van een bijzondere, van zijn wil onafhankelijke omstandigheid niet in staat is geweest aan de desbetreffende toets deel te nemen, heeft met inachtneming van het vierde lid en met inachtneming van het bepaalde in art. 6.4 van het examenreglement het recht om alsnog deel te nemen aan toetsen die meetellen voor het schoolexamen.
4. Het aantal herkansingen, waarbij de herkansingsmogelijkheid zoals bedoeld in lid drie wordt meegeteld, bedraagt maximaal 1 per periode.
5. Het hoogste cijfer, behaald bij de herkansing en bij de eerder afgelegde toets, geldt als definitief cijfer voor die toets.
6. De leerling is verplicht de lessen bij te wonen en andere verplichtingen die de school ten aanzien van aanwezigheid oplegt (zoals op tijd komen), na te komen, behoudens wettige afwezigheid wegens ziekte of andere geldige redenen. Voor het te laat komen geldt dat naast strafmiddagen bij herhaling ook een herkansingsmogelijkheid afgenomen kan worden. Afwezigheid moet tevoren aan de school worden gemeld. Bij terugkeer op school moet de periode van afwezigheid direct schriftelijk worden bevestigd. Onwettig verzuim kan leiden tot uitsluiting van herkansingen (bij één keer al voor dat vak, bij herhaling voor alle vakken) en uiteindelijk zelfs tot uitsluiting van (een onderdeel van) het examen.
7. Het profielwerkstuk valt niet onder de herkansingsregeling.

## **VI. Herexamen voor vakken met alleen een schoolexamen**

### **Artikel 19.**

1. Een kandidaat van wie het eindcijfer van een vak, waarin alleen een schoolexamen wordt afgelegd, lager is dan een 6, mag in dit vak herexamen doen over door het bevoegd gezag vast te stellen examenonderdelen.
2. De cijfers behaald over de leerstofonderdelen die niet in de herkansingseindtoets zijn opgenomen, blijven gehandhaafd en tellen mee in de eindbeoordeling.
3. Het hoogste van de cijfers behaald bij het herexamen in een vak en bij het eerder afgelegde schoolexamen in dat vak geldt als eindcijfer voor dat vak.
4. Het van Natuur, leven en technologie (NLT) is uitgesloten van de hier genoemde regeling van een herexamen.

## **VII. Overig**

### **Artikel 20.**

In gevallen waarin voorgaande regelingen niet voorzien beslist de rector.

### **Het Centraal Examen**

Onderstaande is een samenvatting van de regelingen zoals bepaald door het ministerie. Raadpleeg voor een volledig overzicht [www.examenblad.nl](http://www.examenblad.nl).

### **De zittingen**

1. Deelname aan een zitting van het Centraal Examen betekent dat het eenmaal gemaakte werk zijn geldigheid behoudt. Zeer bijzondere familieomstandigheden (ernstige ziekte, overlijden), alsmede eigen ziekteverschijnselen, dienen voor de aanvang van de examenzitting aan de rector te worden gemeld. In overleg moet dan van tevoren vastgesteld worden of de kandidaat in staat is aan het examen deel te nemen.
2. Een kandidaat die te laat komt, mag tot uiterlijk een half uur na aanvang van de zitting worden toegelaten.
3. Zowel bij het schoolexamen als bij het Centraal Examen geldt dat de tas, jas en mobiele apparatuur van de examenkandidaat zich niet bevinden bij de examentafel maar op een door de school aangewezen plek.
4. Het werk wordt gemaakt op papier gewaarmerkt en verstrekt door de school. De school verstrekt tevens gewaarmerkt kladpapier. Kandidaten mogen geen papier meenemen naar het examenlokaal. Het werk wordt niet met potlood gemaakt, tenzij de aard van het werk zulks wenselijk maakt (bij voorbeeld bij grafieken).
5. De kandidaat vermeldt zijn naam en zijn nummer op het examenpapier.
6. Na het openen van de enveloppe met opgaven is het verboden enige mededeling of inlichting over het werk aan de kandidaten te verstrekken.
7. Het meenemen van andere dan toegestane boeken, tabellen en hulpmiddelen is verboden (zie hiervoor de lijst met toegestane hulpmiddelen). In de meeste gevallen worden boeken en tabellen overigens door de school verstrekt; in andere gevallen zijn alleen goedgekeurde en gecontroleerde exemplaren toegestaan.
8. Zonder toestemming van een toezichthouder mag een kandidaat zich gedurende het examen niet verwijderen uit het examenlokaal.
9. Voor onregelmatigheden gelden dezelfde bepalingen als bij het schoolexamen.

10. Indien een kandidaat om een geldige reden, ter beoordeling van de rector, is verhinderd bij een of meer toetsen van het eerste tijdvak aanwezig te zijn, wordt hem in het tweede tijdvak de gelegenheid gegeven het Centraal Examen (met maximaal twee toetsen) te voltooien.

### **Uitslagbepaling**

1. Het eindexamencijfer is het gemiddelde van de cijfers van het schoolexamen en het Centraal Examen per vak.
2. Het eindexamencijfer is een geheel getal.
3. Het vak Lichamelijke Opvoeding wordt beoordeeld met een van de volgende kwalificaties: onvoldoende, voldoende, goed. Bij de beoordeling 'onvoldoende' mag de kandidaat niet opgaan voor het Centraal Examen.
4. Het combinatiecijfer is het rekenkundig gemiddelde van de afgeronde eindcijfers voor het vak Maatschappijleer, Culturele Kunstzinnige Vorming en het profielwerkstuk.<sup>2</sup> Ook dit cijfer is een geheel getal. Is het cijfer van een van de onderdelen lager dan 4, dan wordt er geen combinatiecijfer vastgesteld; de kandidaat kan dan dus niet slagen.
5. Vaststelling van de uitslag: raadpleeg voor de slaag/zakregeling de website van het Ministerie.

### **Herkansing**

Alle kandidaten hebben het recht voor één vak aan een herkansing deel te nemen. Bij herkansing geldt als definitief cijfer het hoogst behaalde.

### **Inzage na het examen**

1. Centraal Examenwerk moet tot 6 maanden na diplomering op school bewaard blijven.
2. Een kandidaat mag het gemaakte werk op school inzien na toestemming van de rector of de secretaris van het eindexamen.
3. Er is geen recht op een kopie van het werk, in welke vorm dan ook.
4. Er mogen geen aantekeningen gemaakt worden, in welke vorm dan ook.
5. Inzage geschiedt altijd onder toezicht van bij voorkeur van een lid van de schoolleiding.
6. Bij de inzage vindt geen discussie plaats over het toegekende aantal punten.

---

<sup>2</sup> Voor leerlingen die de gymnasiumopleiding volgen, bestaat het combinatiecijfer uit het vak maatschappijleer en het profielwerkstuk.



## Lijst met toegestane hulpmiddelen Centraal Examen

N.B. Voor de dossiertoetsen staat per onderdeel apart vermeld wat de toegestane hulpmiddelen zijn.

<b>vak</b>	<b>toegestane hulpmiddelen</b>
alle vakken	basispakket (zie <a href="http://www.examenblad.nl">www.examenblad.nl</a> )
alle schriftelijke examens	woordenboek Nederlands
Latijn, Grieks	Latijns resp. Grieks woordenboek*
moderne vreemde talen	woordenboek naar en van de doeltaal;* Engels: (op verzoek kandidaat) woordenboek Engels-Engels
wiskunde A, B, C	- grafische rekenmachine (in examenstand) - roosterpapier in cm <sup>2</sup> *
biologie, natuurkunde, scheikunde	Binas 6 <sup>e</sup> editie* (of Sciencedata)
aardrijkskunde	Voor vwo: Grote Bosatlas 55 <sup>e</sup> editie incl. aanvullend katern* Voor havo: vanaf 2020 geen Grote Bosatlas meer toegestaan

\* De school zorgt voor de met een ster gemarkeerde hulpmiddelen

## Programma van toetsing en afsluiting per examenvak

### Nederlands

#### Periode 1

		<b>DT 1: spreekvaardigheid</b>
Type	Toets	Betoog over zelfgekozen onderwerp
Weging SE	1	Nieuw Nederlands
Tijdsduur	12 min	Cursus 1 paragraaf 9 Documenteren
Toetsvorm	presentatie	Cursus 4 paragraaf 4 Presentatie
Week	7/11-15/11	Cursus 6 Argumenteren
Herkansbaar?	nee	en door docent uitgereikt materiaal
Hulpmiddelen	smartbord	

#### Periode 2

		<b>DT 2: Moderne Nederlandse Literatuur</b>
Type	Toets	Mondelinge toets over minimaal twaalf moderne Nederlandse literaire werken*, literatuurgeschiedenis 1880-nu en leesdossier.
Weging SE	1	*N.B. Zie opmerkingen hieronder over keuze van titels.
Tijdsduur	20 min	De boekenlijst dient uiterlijk donderdag <b>28 november 2019</b> in tweevoud getypt op papier aangeleverd te worden.
Toetsvorm	mondeling	Nieuw Nederlands Literatuur
Week	16/1-24/1	Cursus 3 Historische literatuur 1880-1945 Cursus 7 en 8
Herkansbaar?	nee	Cursus 4 Moderne literatuur
Hulpmiddelen	nvt	

#### Periode 3

		<b>DT 3: Schrijfvaardigheid</b>
Type	Toets	Op de computer wordt in Microsoft Word een betoog of beschouwing geschreven over een van de in de toets aangeboden thema's. Deze thema's zijn niet vooraf bekend. Bij elke thema wordt bronnenmateriaal geleverd.
Weging SE	1	Nieuw Nederlands
Tijdsduur	120	Cursus 3 Schrijven paragraaf 1 t/m 4
Toetsvorm	schriftelijk	Cursus 7 Formuleren
Week	16/3-24/3	Cursus 8 Spelling
Herkansbaar?	ja	
Hulpmiddelen	woordenboek	N.B. Gebruik van internet is niet toegestaan

#### Opmerkingen:

- Bij dossiertoets 2 moet er gekozen worden uit een lijst die de docent beschikbaar stelt (op papier en /of in Magister ELO). Slechts met goedkeuring van de docent mag er afgeweken worden.
- De voorbereiding van de dossiertoetsen Schrijfvaardigheid en Spreekvaardigheid is een proces dat gedocumenteerd wordt in een schrijf- en spreekdossier. Vorderingen die in dit proces gemaakt zijn, worden beloond met punten. Te laat inleveren van het werk of werk waaruit die vorderingen niet blijken, leveren dus geen punten op. Een gespecificeerde toelichting (op de cijferbepaling) van dit proces stelt de docent ter beschikking in de studiewijzer (Magister ELO).

#### Berekening cijfer:

$$SE = \frac{Dt_0 + Dt_1 + Dt_2 + Dt_3}{4}$$

## Latijn

### Periode 1

		<b>DT 1: Vergilius</b>
Type	Toets	examenbundel en eigen materiaal
Weging SE	1	de toets bestaat uit een proefwerk en een proefvertaling
Tijdsduur	120 min	
Toetsvorm	schriftelijk	
Week	7/11-15/11	
Herkansbaar?	ja	
Hulpmiddelen	woordenboek La	

### Periode 2

		<b>DT 2: Vergilius</b>
Type	Toets	examenbundel en eigen materiaal
Weging SE	1	de toets bestaat uit een proefwerk en een proefvertaling
Tijdsduur	120 min	
Toetsvorm	schriftelijk	
Week	16/1-24/1	
Herkansbaar?	ja	
Hulpmiddelen	woordenboek La	

### Periode 3

		<b>DT 3: Vergilius</b>
Type	Toets	examenbundel en eigen materiaal
Weging SE	1	de toets bestaat uit een proefwerk
Tijdsduur	100 min	
Toetsvorm	schriftelijk	
Week	16/3-24/3	
Herkansbaar?	ja	
Hulpmiddelen	woordenboek La	

**Opmerkingen:**

**Berekening cijfer:**

$$SE = \frac{Dt_0 + Dt_1 + Dt_2 + Dt_3 + KCV}{5}$$

## Grieks

### Periode 1

		<b>DT 1: Plato</b>
Type	Toets	examenbundel en eigen materiaal
Weging SE	1	de toets bestaat uit een proefwerk en een proefvertaling
Tijdsduur	120 min	
Toetsvorm	schriftelijk	
Week	7/11-15/11	
Herkansbaar?	ja	
Hulpmiddelen	woordenboek Gr	

### Periode 2

		<b>DT 2: Plato</b>
Type	Toets	examenbundel en eigen materiaal
Weging SE	1	de toets bestaat uit een proefwerk en een proefvertaling
Tijdsduur	120 min	
Toetsvorm	schriftelijk	
Week	16/1-24/1	
Herkansbaar?	ja	
Hulpmiddelen	woordenboek Gr	

### Periode 3

		<b>DT 3: Plato</b>
Type	Toets	examenbundel en eigen materiaal
Weging SE	1	de toets bestaat uit een proefwerk
Tijdsduur	100 min	
Toetsvorm	schriftelijk	
Week	16/3-24/3	
Herkansbaar?	ja	
Hulpmiddelen	woordenboek Gr	

**Opmerkingen:**

**Berekening cijfer:**

$$SE = \frac{Dt_0 + Dt_1 + Dt_2 + Dt_3 + KCV}{5}$$

## Frans

### Periode 1

		<b>DT 1: schrijfvaardigheid</b>
Type	Toets	schrijven formele brief (sollicitatiebrief) + grammatica  In tweetallen. De docent zorgt ervoor dat de tweetallen uit gelijkwaardige kandidaten bestaan.
Weging SE	1	
Tijdsduur	100 min	
Toetsvorm	schriftelijk	
Week	7/11-15/11	
Herkansbaar?	ja	
Hulpmiddelen	wb F-N / N-F	

### Periode 2

		<b>DT 2a: spreekvaardigheid</b>
Type	Toets	spreken over 2 teksten (één tekst wordt door de leerling gekozen)  In tweetallen. De docent zorgt ervoor dat de tweetallen uit gelijkwaardige kandidaten bestaan.
Weging SE	1	
Tijdsduur	20 min	
Toetsvorm	mondeling	
Week	16/1-24/1	
Herkansbaar?	nee	
Hulpmiddelen		

		<b>DT 2b: luistervaardigheid</b>
Type	Toets	Cito-luistertoets + vocabulaire 1000 mots
Weging SE	1	
Tijdsduur	100 min	
Toetsvorm	schriftelijk	
Week	16/1-24/1	
Herkansbaar?	ja	
Hulpmiddelen		

### Periode 3

		<b>DT 3a: Literatuur</b>
Type	Toets	literatuurgeschiedenis (Baudelaire)
Weging SE	0,5	
Tijdsduur	50 min	
Toetsvorm	schriftelijk	
Week	16/3-24/3	
Herkansbaar?	ja	
Hulpmiddelen		

		<b>DT 3b: Literatuur</b>
Type	Toets	gesprek in het Frans over 3 Franse boeken en 1 film  Over één boek moet een leesverslag worden gemaakt in het Frans, over een ander boek een mindmap.
Weging SE	0,5	
Tijdsduur	15 min	
Toetsvorm	mondeling	
Week	16/3-24/3	
Herkansbaar?	nee	
Hulpmiddelen		

**Opmerkingen:** DT 3a en 3b worden gemiddeld en afgerond op 1 decimaal.

**Berekening cijfer:**

$$SE = \frac{Dt_0 + Dt_1 + Dt_{2a} + Dt_{2b} + Dt_3}{5}$$

## Duits

### Periode 1

		<b>DT 1: schrijfvaardigheid</b>
Type	Toets	Examenidoom (Wichtige Wörter S. 1-14) (30%)
Weging SE	1	
Tijdsduur	120 min	Brief of opstel (gelet wordt op: correct gebruik van grammatica, idioom, spelling) (70%)
Toetsvorm	schriftelijk	
Week	7/11-15/11	
Herkansbaar?	ja	
Hulpmiddelen	Brief / opstel: woordenboek D-N / N-D	

### Periode 2

		<b>Dt 2a: spreekvaardigheid</b>
Type	Toets	Spreekvaardigheid en Landeskunde gesprek naar aanleiding van Landeskunde-reader en zelfgekozen thema
Weging SE	1	
Tijdsduur	25 min	
Toetsvorm	mondeling	
Week	16/1-24/1	
Herkansbaar?	nee	
Hulpmiddelen		

		<b>DT 2b: luistervaardigheid</b>
Type	Toets	Cito-luistertoets
Weging SE	1	
Tijdsduur	100 min	
Toetsvorm	schriftelijk	
Week	16/1-24/1	
Herkansbaar?	ja	
Hulpmiddelen		

### Periode 3

		<b>DT 3: letterkunde</b>
Type	Toets	Examenidoom (Wichtige Wörter S. 1-14) (30%)
Weging SE	1	
Tijdsduur	100 min	Letterkunde (Texte und Geschichten) (70%)
Toetsvorm	schriftelijk	
Week	16/3-24/3	
Herkansbaar?	ja	
Hulpmiddelen		

### Opmerkingen:

### Berekening cijfer:

$$SE = \frac{Dt_0 + Dt_1 + Dt_{2a} + Dt_{2b} + Dt_3}{5}$$

## Engels

### Periode 1

		<b>DT 1a: schrijfvaardigheid</b>
Type	Toets	Essay
Weging SE	1	
Tijdsduur	75 min	
Toetsvorm	schriftelijk	
Week	7/11-15/11	
Herkansbaar?	ja	
Hulpmiddelen	woordenboek N-E / E-N	

		<b>DT 1b: literatuur</b>
Type	Toets	Literatuurgeschiedenis: literaire stromingen uit de Engelse literatuur
Weging SE	zie opmerkingen	
Tijdsduur	50 min	
Toetsvorm	schriftelijk	
Week	7/11-15/11	
Herkansbaar?	ja (in periode 3)	
Hulpmiddelen		

### Periode 2

		<b>DT 2a: luistervaardigheid</b>
Type	Toets	audio / video CITO toets
Weging SE	1	
Tijdsduur	70 min	
Toetsvorm	schriftelijk	
Week	16/1-24/1	
Herkansbaar?	ja	
Hulpmiddelen		

		<b>DT 2b: presentatie- en spreekvaardigheid</b>
Type	Toets	individueel, met eventuele uitloop naar periode 3
Weging SE	1	
Tijdsduur	15 min	
Toetsvorm	mondeling	
Week	16/1-24/1	
Herkansbaar?	nee	
Hulpmiddelen		

### Periode 3

		<b>DT 3: literatuur</b>
Type	Toets	Literatuur: 4 boeken De leerling leest 4 boeken te kiezen uit een door de sectie Engels opgestelde lijst en beheerst de literaire termen tbv het mondeling. De boekenlijst dient <b>uiterlijk 13 december 2019</b> bij de docent te worden ingeleverd
Weging SE	1	
Tijdsduur	15 min	
Toetsvorm	mondeling	
Week	16/3-24/3	
Herkansbaar?	nee	
Hulpmiddelen		

#### Opmerkingen:

Het cijfer voor literatuur (DT 3) bestaat uit twee toetsen die met elkaar gemiddeld worden. De cijferverhouding literatuurgeschiedenis (DT1b) en DT 3 is 25%-75%.

#### Berekening cijfer:

$$SE = \frac{Dt_0 + Dt_{1a} + Dt_{2a} + Dt_{2b} + Dt_3}{5}$$

## Geschiedenis

### Periode 1

		DT 1
Type	Toets	Historische contexten Duitsland 1870-1945 en Koude oorlog.
Weging SE	1	Geschiedeniswerkplaats. Geschiedenis Tweede Fase vwo. Handboek historisch overzicht.
Tijdsduur	120 min	
Toetsvorm	schriftelijk	
Week	7/11-15/11	
Herkansbaar?	ja	
Hulpmiddelen	woordenboek NE	

### Periode 2

		DT 2
Type	Toets	Geschiedeniswerkplaats. Geschiedenis Tweede Fase vwo. Handboek historisch overzicht.
Weging SE	1	Hoofdstuk 1 t/m 10
Tijdsduur	120 min	Met de historische contexten van de Republiek en de Verlichting.
Toetsvorm	schriftelijk	
Week	16/1-24/1	
Herkansbaar?	ja	
Hulpmiddelen	woordenboek NE	

### Periode 3

		DT 3
Type	Toets	Geschiedeniswerkplaats. Geschiedenis Tweede Fase vwo. Handboek historisch overzicht.
Weging SE	1	Hoofdstuk 1 t/m 10
Tijdsduur	150 min	Met alle historische contexten: Republiek, Verlichting, Duitsland en Koude Oorlog
Toetsvorm	schriftelijk	
Week	16/3-24/3	N.B: SE-3 bestaat uit: 65% alle Historische Contexten*, 35% overige tijdvakken
Herkansbaar?	ja	[net als in het CE]
Hulpmiddelen	woordenboek NE	

### Opmerkingen:

- Historische contexten zijn: 1) Nederlandse Opstand + Gouden Eeuw van de Nederlandse Republiek, 2) Duitsland van 1870-1945, 3) Koude Oorlog (1945-1991), 4) Verlichting (in chronologische volgorde komt deze wel als 2e).
- Als aanvulling op de stof wordt het boekje Feniks Historische contexten VWO gebruikt.
- Op [examenblad.nl](https://www.examenblad.nl/examenstof/syllabus-2020-geschiedenis-vwo/2020/vwo/f=/geschiedenis_vwo_2020_versie_2.pdf) staat de wettelijke stofomschrijving:  
[https://www.examenblad.nl/examenstof/syllabus-2020-geschiedenis-vwo/2020/vwo/f=/geschiedenis\\_vwo\\_2020\\_versie\\_2.pdf](https://www.examenblad.nl/examenstof/syllabus-2020-geschiedenis-vwo/2020/vwo/f=/geschiedenis_vwo_2020_versie_2.pdf)

### Berekening cijfer:

$$SE = \frac{Dt_0 + Dt_1 + Dt_2 + Dt_3}{4}$$



## Aardrijkskunde

### Periode 1

		<b>DT 1</b>
Type	Toets	H2 Stedelijke gebieden in de VS H4 Herhalingsstof Wereld
Weging SE	1	
Tijdsduur	120 min	
Toetsvorm	schriftelijk	
Week	7/11-15/11	
Herkansbaar?	ja	
Hulpmiddelen	Atlas 55e druk	

		<b>DT 2</b>
Type	Toets	H1 Landschapszones H3 Middellandse Zeegebied H5 Herhalingsstof Aarde
Weging SE	1	
Tijdsduur	120 min	
Toetsvorm	schriftelijk	
Week	16/1-24/1	
Herkansbaar?	ja	
Hulpmiddelen	Atlas 55e druk	

		<b>DT 3</b>
Type	Toets	H6 Herhalingsstof Gebieden: Zuid-Amerika H7 Herhalingsstof Leefomgeving
Weging SE	1	
Tijdsduur	120 min	
Toetsvorm	schriftelijk	
Week	16/3-24/3	
Herkansbaar?	ja	
Hulpmiddelen	Atlas 55e druk	

#### Opmerkingen:

- De praktische opdracht (PO), afgerond in 5V, telt ook mee in de berekening van het SE-cijfer.

#### Berekening cijfer:

$$SE = \frac{Dt_0 + PO + Dt_1 + Dt_2 + Dt_3}{5}$$

## Filosofie

### Periode 1

		DT 1
Type	Toets	Het goede leven en de vrije markt GLVM H1 t/m H8 Durf te denken H1 en 2
Weging SE	1	
Tijdsduur	120 min	
Toetsvorm	schriftelijk	
Week	7/11-15/11	
Herkansbaar?	ja	
Hulpmiddelen		

### Periode 2

		DT 2
Type	Toets	Het goede leven en de vrije markt GLVM H1 t/m H10 Durf te denken H3 en 4
Weging SE	1	
Tijdsduur	120 min	
Toetsvorm	schriftelijk	
Week	16/1-24/1	
Herkansbaar?	ja	
Hulpmiddelen		

### Periode 3

		DT 3
Type	Toets	GLVM H1 t/m H11
Weging SE	1	
Tijdsduur	120 min	
Toetsvorm	schriftelijk	
Week	16/3-24/3	
Herkansbaar?	ja	
Hulpmiddelen		

#### Opmerkingen:

De stofomvang per toets is bij benadering en kan naar bevinding van de docent enigszins afwijken.

#### Berekening cijfer:

$$SE = \frac{Dt_0 + Dt_1 + Dt_2 + Dt_3}{4}$$

## Wiskunde A

### Periode 1

		DT 1
Type	Toets	vwo A/C deel1, H2: Combinatoriek
Weging SE	1	vwo A deel3, H8: Rijen en veranderingen
Tijdsduur	150 min	vwo A deel3, H10: Differentiëren
Toetsvorm	schriftelijk	vwo A deel4, H13: Toepassingen van de differentiaalrekening
Week	7/11-15/11	
Herkansbaar?	ja	
Hulpmiddelen	GR op examenstand	

### Periode 2

		DT 2
Type	Toets	vwo A deel4, H12: Exponenten en logaritmen
Weging SE	1	vwo A deel4, H13: Toepassingen van de differentiaalrekening
Tijdsduur	150 min	vwo A deel4, H14: Allerlei Formules
Toetsvorm	schriftelijk	
Week	16/1-24/1	
Herkansbaar?	ja	
Hulpmiddelen	GR op examenstand	

### Periode 3

		DT 3
Type	Toets	vwo A deel4, H15: Examentraining
Weging SE	1	vwo A deel4, Onderzoeksopgaven
Tijdsduur	150 min	
Toetsvorm	schriftelijk	
Week	16/3-24/3	
Herkansbaar?	ja	
Hulpmiddelen	GR op examenstand	

### Opmerkingen:

### Berekening cijfer:

$$SE = \frac{Dt_0 + Dt_1 + Dt_2 + Dt_3}{4}$$

## Wiskunde B

### Periode 1

		DT 1
Type	Toets	B2: H5 Machten en exponenten
Weging SE	1	B2: H6 Differentiaalrekening
Tijdsduur	150 min	B3: H9 Exponentiële en logaritmische functies
Toetsvorm	schriftelijk	B3: H11 Integraalrekening
Week	7/11-15/11	B4: H13 Limieten en asymptoten
Herkansbaar?	ja	
Hulpmiddelen	GR op examenstand	

### Periode 2

		DT 2
Type	Toets	B2: H7 Goniometrische formules
Weging SE	1	B3: H8 Meetkunde en coördinaten
Tijdsduur	150 min	B3: H10 Meetkunde met vectoren
Toetsvorm	schriftelijk	B3: H12 Goniometrische functies
Week	16/1-24/1	B4: H14 Meetkunde toepassen
Herkansbaar?	ja	
Hulpmiddelen	GR op examenstand	

### Periode 3

		DT 3
Type	Toets	Alle stof (i.h.b. hoofdstuk 8 t/m 15)
Weging SE	1	
Tijdsduur	150 min	
Toetsvorm	schriftelijk	
Week	16/3-24/3	
Herkansbaar?	ja	
Hulpmiddelen	GR op examenstand	

**Opmerkingen:**

**Berekening cijfer:**

$$SE = \frac{Dt_0 + Dt_1 + Dt_2 + Dt_3}{4}$$

## Wiskunde C

### Periode 1

		DT 1
Type	Toets	vwo A/C deel1, H2: Combinatoriek vwo C deel3, H8: Regelmaat en veranderingen vwo C deel4, H12: Logisch redeneren vwo C deel4, H13: Allerlei formules
Weging SE	1	
Tijdsduur	150 min	
Toetsvorm	schriftelijk	
Week	7/11-15/11	
Herkansbaar?	ja	
Hulpmiddelen	GR op examenstand	

### Periode 2

		DT 2
Type	Toets	vwo C deel3, H10: Meetkunde vwo C deel4, H13: Allerlei formules vwo C deel4, H14: Meetkundige figuren
Weging SE	1	
Tijdsduur	150 min	
Toetsvorm	schriftelijk	
Week	16/1-24/1	
Herkansbaar?	ja	
Hulpmiddelen	GR op examenstand	

### Periode 3

		DT 3
Type	Toets	vwo C deel4, H15: Examentraining
Weging SE	1	
Tijdsduur	150 min	
Toetsvorm	schriftelijk	
Week	16/3-24/3	
Herkansbaar?	ja	
Hulpmiddelen	GR op examenstand	

**Opmerkingen:**

**Berekening cijfer:**

$$SE = \frac{Dt_0 + Dt_1 + Dt_2 + Dt_3}{4}$$

## Wiskunde D

### Periode 1

		DT 4
Type	Toets	h9 Meetkundige plaatsen en raaklijneigenschappen + h13 Kegelsneden
Weging SE	1	
Tijdsduur	150 min	
Toetsvorm	schriftelijk	
Week	7/11-15/11	
Herkansbaar?	ja	
Hulpmiddelen	GR op examenstand	

### Periode 2

		DT 5
Type	Toets	h10 Complexe getallen + h16 Complexe functies
Weging SE	1	
Tijdsduur	150 min	
Toetsvorm	schriftelijk	
Week	16/1-24/1	
Herkansbaar?	ja	
Hulpmiddelen	GR op examenstand	

### Periode 3

		DT 6
Type	Toets	h12 Continue kansverdelingen + h14 Mathematische statistiek
Weging SE	1	
Tijdsduur	150 min	
Toetsvorm	schriftelijk	
Week	16/3-24/3	
Herkansbaar?	ja	
Hulpmiddelen	GR op examenstand	

### Opmerkingen:

#### Berekening cijfer:

- $To$  = toetsgemiddelde = gemiddelde van de toetscijfers DT1, DT2, DT3, DT4, DT5, DT6
- $Po$  = cijfer praktische opdracht
- $SE = 0,8To + 0,2Po$
- De cijfers DT1, DT2, DT3 en PO zijn behaald in 5v.

## Natuurkunde

### Periode 1

		<b>DT 1: Quantummechanica en elektromagnetisme</b>
Type	Toets	4VH5: Elektriciteit
Weging SE	1	5VH10: Elektromagnetisme
Tijdsduur	120 min	6VH13: Quantumwereld *
Toetsvorm	schriftelijk	inclusief §11.3 *
Week	7/11-15/11	
Herkansbaar?	ja	
Hulpmiddelen	Binas, gewone rekenmachine	

### Periode 2

		<b>DT 2: Mechanica</b>
Type	Toets	4V H2: Beweging
Weging SE	1	4V H3: Krachten
Tijdsduur	120 min	4V H7: Cirkelbewegingen
Toetsvorm	schriftelijk	5V H8: Arbeid en Energie
Week	16/1-24/1	5V: Modelleren en programmeren
Herkansbaar?	ja	6V H12: Medische beeldvorming *
Hulpmiddelen	Binas, gewone rekenmachine	Katern C: Kern- en deeltjesfysica

### Periode 3

		<b>DT 3: Trillingen, relativiteit, astrofysica, materialen</b>
Type	Toets	5V H9: Trillingen en golven
Weging SE	1	Keuzekatern: Relativiteitstheorie
Tijdsduur	120 min	6V H11: <i>Astrofysica</i> *
Toetsvorm	schriftelijk	4V H4: <i>Eigenschappen van stoffen en materialen</i> *
Week	16/3-24/3	
Herkansbaar?	ja	
Hulpmiddelen	Binas, gewone rekenmachine	

#### Opmerkingen:

- hoofdstuk 1 uit boek 4V (algemene basisvaardigheden), practicumvaardigheden, en hoofdstuk 6 (onderzoeken en ontwerpen) zijn stof voor alle (school-)examenonderdelen,
- alle hoofdstukken gemarkeerd met een asterisk (\*) worden behandeld in het zesde leerjaar,
- de leerling dient de beschikking te hebben over alle boeken natuurkunde uit 4V, 5V en 6V.

#### Berekening cijfer:

$$SE = \frac{Dt_0 + Dt_1 + Dt_2 + Dt_3}{4}$$

## Scheikunde

### Periode 1

		DT 1
Type	Toets	H1 t/m H17
Weging SE	1	
Tijdsduur	150 min	
Toetsvorm	schriftelijk	
Week	7/11-15/11	
Herkansbaar?	ja	
Hulpmiddelen	Binas, gewone rekenmachine	

### Periode 2

		DT 2
Type	Toets	H1 t/m H18
Weging SE	1	
Tijdsduur	150 min	
Toetsvorm	schriftelijk	
Week	16/1-24/1	
Herkansbaar?	ja	
Hulpmiddelen	Binas, gewone rekenmachine	

### Periode 3

		DT 3
Type	Toets	H1 t/m H19
Weging SE	1	
Tijdsduur	150 min	
Toetsvorm	schriftelijk	
Week	16/3-24/3	
Herkansbaar?	ja	
Hulpmiddelen	Binas, gewone rekenmachine	

		Praktische opdracht
Type	PO	
Weging SE	1	
Tijdsduur	180 min	
Toetsvorm	schriftelijk/praktisch	
Week	16/3-24/3	
Herkansbaar?	nee	
Hulpmiddelen	Binas, gewone rekenmachine	

**Opmerkingen:**

**Berekening cijfer:**

$$SE = \frac{Dt_0 + Dt_1 + Dt_2 + PO + Dt_3}{5}$$



## Biologie

### Periode 1

		<b>DT 1</b>
Type	Toets	NIEUW H8 Moleculaire genetica H13 Eiwitten, de werktuigen van het leven  HERHALEN H12 Cellen Bouw en functie, H3 Deling, groei en ontwikkeling H19 Hormonale regulatie H 25 en 26 Ordening en evolutie H 9 Gedrag
Weging SE	1	
Tijdsduur	150 min	
Toetsvorm	schriftelijk	
Week	7/11-15/11	
Herkansbaar?	ja	
Hulpmiddelen	Binas, gewone rekenmachine, geo-driehoek, wb Nederlands	

### Periode 2

		<b>DT 2</b>
Type	Toets	NIEUW H 16 Voeding en vertering H 17 Omzetting, opslag en uitscheiding  HERHALEN H 23 en 24 Ecologie en milieu H 10 en 12 Dissimilatie en assimilatie H 15 Ademhaling H 14 Circulatie
Weging SE	1	
Tijdsduur	150 min	
Toetsvorm	schriftelijk	
Week	16/1-24/1	
Herkansbaar?	ja	
Hulpmiddelen	Binas, gewone rekenmachine, geo-driehoek, wb Nederlands	

### Periode 3

		<b>DT 3</b>
Type	Toets	HERHALEN H7 Erfelijkheidswetten H18 Zenuwen en beweging H 21 en 22 Immunologie en de huid H 4, 5 en 6 Voortplanting H 11 Planten H20 Zintuigen
Weging SE	1	
Tijdsduur	150 min	
Toetsvorm	schriftelijk	
Week	16/3-24/3	
Herkansbaar?	ja	
Hulpmiddelen	Binas, gewone rekenmachine, geo-driehoek, wb Nederlands	

#### Opmerkingen:

\* Bij ieder SE kan examenstof uit voorgaande perioden worden getoetst,

\* Op examenblad.nl staat de wettelijke stofomschrijving.

**Berekening cijfer:**  $SE = \frac{Dt_0 + Dt_1 + Dt_2 + Dt_3}{4}$

## NLT

### Periode 1

		DT 1: Proeven van vroeger
Type		Zie opmerkingen
Weging SE		
Tijdsduur		
Toetsvorm		
Week		
Herkansbaar?		
Hulpmiddelen		

### Periode 2

		DT 2: Medicijnen van molecuul tot mens
Type		Zie opmerkingen
Weging SE		
Tijdsduur		
Toetsvorm		
Week		
Herkansbaar?		
Hulpmiddelen		

Opmerkingen:

- Bij aanvang van iedere module wordt de toetsingsvorm en eventuele duur bekend gemaakt. De toetsingsvorm kan individueel, per groep, mondeling en/of schriftelijk zijn.
- Iedere module levert een dossiertoetscijfer op.
- Voor het schoolexamen telt ieder module even zwaar. Het gemiddelde van de modules levert een rapportcijfer op. De onderliggende cijfers voor het schoolexamen worden op 1 decimaal afgerond.
- Om onvoorziene redenen kan van de gegeven indeling (de inhoud/volgorde/verdeling van de modules) afgeweken worden.

**Berekening cijfer:** 
$$SE = \frac{Dt_{1(4v)} + Dt_{2(4v)} + Dt_{1(5v)} + Dt_{2(5v)} + Dt_{3(5v)} + Dt_{4(5v)} + Dt_1 + Dt_2}{8}$$

## Economie

### Periode 1

		DT 1
Type	Toets	Hoofdstukken 13 t/m 18 Boek: Economie Integraal, VWO, deel 3
Weging SE	1	
Tijdsduur	150 min	
Toetsvorm	schriftelijk	
Week	7/11-15/11	
Herkansbaar?	ja	
Hulpmiddelen	gewone rekenmachine	

### Periode 2

		DT 2
Type	Toets	Hoofdstukken 1 t/m 6 Boek: Economie Integraal, VWO, deel 1
Weging SE	1	
Tijdsduur	150 min	
Toetsvorm	schriftelijk	
Week	16/1-24/1	
Herkansbaar?	ja	
Hulpmiddelen	gewone rekenmachine	

### Periode 3

		DT 3
Type	Toets	Hoofdstukken 7 t/m 12 en van hoofdstuk 18: § 18.1, § 18.2 en § 18.3 Boek: Economie Integraal, VWO, deel 2 en 3
Weging SE	1	
Tijdsduur	180 min	
Toetsvorm	schriftelijk	
Week	16/3-24/3	
Herkansbaar?	ja	
Hulpmiddelen	gewone rekenmachine	

### Opmerkingen:

### Berekening cijfer:

$$SE = \frac{Dt_0 + Dt_1 + Dt_2 + Dt_3}{4}$$

## Management en organisatie

### Periode 1

		DT 1
Type	Toets	H1 t/m H16 + 27 t/m 34
Weging SE	1	
Tijdsduur	150 min	
Toetsvorm	schriftelijk	
Week	7/11-15/11	
Herkansbaar?	ja	
Hulpmiddelen	gewone rekenmachine	

### Periode 2

		DT 2
Type	Toets	H17 t/m H21 + 27 t/m 44
Weging SE	1	
Tijdsduur	150 min	
Toetsvorm	schriftelijk	
Week	16/1-24/1	
Herkansbaar?	ja	
Hulpmiddelen	gewone rekenmachine	

### Periode 3

		DT 3
Type	Toets	H10 t/m 16, 22 t/m 34 en 41 t/m 47
Weging SE	1	
Tijdsduur	150 min	
Toetsvorm	schriftelijk	
Week	16/3-24/3	
Herkansbaar?	ja	
Hulpmiddelen	gewone rekenmachine	

**Opmerkingen:**

**Berekening cijfer:**

$$SE = \frac{Dt_0 + Dt_1 + Dt_2 + Dt_3}{4}$$

## Kunst (TeHaTex)

### Periode 1

		<b>DT 1</b>
Type	Toets	Toetsstof: textielkunst t/m digitale kunst (p. 152 t/m 165 en eventueel verdiepende stof)
Weging SE	1	
Tijdsduur	75 min	
Toetsvorm	schriftelijk	
Week	7/11-15/11	
Herkansbaar?	ja	
Hulpmiddelen	woordenboek Ne	

### Periode 2

		<b>DT 2</b>
Type	Toets	Toetsstof: examenstof: renaissance t/m symbolisme (p. 43 t/m 81 en eventueel verdiepende stof)
Weging SE	1	
Tijdsduur	100 min	
Toetsvorm	schriftelijk	
Week	16/1-24/1	
Herkansbaar?	ja	
Hulpmiddelen	woordenboek Ne	

### Periode 3

		<b>DT 3</b>
Type	Toets	Toetsstof: examenstof: modernisme t/m nieuwe zakelijkheid en magisch realisme (p. 82 t/m 123 en eventueel verdiepende stof)
Weging SE	1	
Tijdsduur	100 min	
Toetsvorm	schriftelijk	
Week	16/3-24/3	
Herkansbaar?	ja	
Hulpmiddelen	woordenboek Ne	

### Portfolio cijfer

		<b>Praktische opdracht</b>
Type	PO	Gedurende het schooljaar worden er tijdens de praktijk- uren (twee uur per week) praktische opdrachten afgenomen welke aansluiten bij de leerstof van het moment. Aan het einde van het schooljaar vormen de cijfers van alle praktische opdrachten het 'portfolio cijfer'.
Weging SE	1	
Tijdsduur	nvt	
Toetsvorm	praktisch	
Week	nvt	
Herkansbaar?	nee	
Hulpmiddelen	ntb	

### Opmerkingen:

### Berekening cijfer:

$$SE = \frac{Dt_0 + Dt_1 + Dt_2 + PO + Dt_3}{5}$$

LO 5 vwo en 6 vwo

<b>Doelspel</b>		
Weging SE	1	Dit wordt berekend over min 2 aaneengesloten periodes** in de vorm van een PO*
Tijdsduur	2 periodes	
Aanwezigheidsplicht	80%	
Beoordeling	O/V/G	
Herkansbaar?	ja	
<b>Terugslagspel</b>		
Weging SE	1	Dit wordt berekend over min 2 aaneengesloten periodes** in de vorm van een PO*
Tijdsduur	1 periodes	
Aanwezigheidsplicht	80%	
Beoordeling	O/V/G	
Herkansbaar?	ja	
<b>Bewegen en muziek</b>		
Weging SE	1	Dit wordt berekend over min 2 aaneengesloten periodes** in de vorm van een PO*
Tijdsduur	1 periodes	
Aanwezigheidsplicht	80%	
Beoordeling	O/V/G	
Herkansbaar?	ja	
<b>Vrij sportprofiel</b>		
Weging SE	1	Dit wordt berekend over min 2 aaneengesloten periodes** in de vorm van een PO*
Tijdsduur	1 periodes	
Aanwezigheidsplicht	80%	
Beoordeling	O/V/G	
Herkansbaar?	ja	
<b>Fitness</b>		
Weging SE	1	Dit wordt berekend over min 2 aaneengesloten periodes** in de vorm van een PO*
Tijdsduur	1 periodes	
Aanwezigheidsplicht	80%	
Beoordeling	O/V/G	
Herkansbaar?	ja	
<b>Body balance</b>		
Weging SE	1	Dit wordt berekend over min 2 aaneengesloten periodes** in de vorm van een PO*
Tijdsduur	1 periodes	
Aanwezigheidsplicht	80%	
Beoordeling	O/V/G	
Herkansbaar?	ja	
<b>Reflectieverslag periode 1 en 2</b>		
Weging SE	1	De leerlingen schrijven een reflectieverslag over alle onderdelen die gekozen zijn. Dit doen ze aan de hand van het 'reflectiedocument Keuzesport' (Zie bijlage).
Tijdsduur	nvt	
Beoordeling	O/V/G	
Herkansbaar?	ja	
Inhoud		
<b>Reflectieverslag periode 3 t/m 7</b>		
Weging SE	1	De leerlingen schrijven een reflectieverslag over alle onderdelen die gekozen zijn. Dit doen ze aan de hand van het 'reflectiedocument Keuzesport' (Zie bijlage).
Tijdsduur	nvt	
Beoordeling	O/V/G	
Herkansbaar?	ja	
Inhoud		
<b>Reflectieverslag periode 8 en 9 (indien van toepassing, ook periode 10)</b>		
Weging SE	1	De leerlingen schrijven een reflectieverslag over alle onderdelen die gekozen zijn. Dit doen ze aan de hand van het 'reflectiedocument Keuzesport' (Zie bijlage).
Tijdsduur	nvt	
Beoordeling	O/V/G	
Herkansbaar?	ja	
Inhoud		
<b>Opmerkingen</b>		<b>Toelichting</b>
*PO		De leerling ontwerpt een lessenserie van 3 lessen. Dit doet hij voor de sport waar hij/zij een onvoldoende (O) voor heeft behaald.
**80% aanwezigheidsplicht		De aanwezigheid wordt bepaald aan de hand van de volgende periodes 1: periode 1 en 2 2: periode 3 en 4 3: periode 5, 6 en 7 4: periode 8 en 9 (indien van toepassing ook 10)
Leerlingen met een medisch attest		De docent maakt een persoonlijk plan van aanpak (PvA) voor de betreffende leerling. In het PvA staat hoe de leerling het onderdeel of het jaar zal afsluiten.